

เอกสารแนบที่ 21

สรุปมาตรการและผลการควบคุมดูแลคนงานไม่ให้ประพฤติดังกฎหมาย

ผลการตรวจเป่าแอลกอฮอล์ในแต่ละเดือน

ว/ด/ป	ม.ค.-66																														
	1	2	3	4	5	6	7	8	9	10	11	12	13	14	15	16	17	18	19	20	21	22	23	24	25	26	27	28	29	30	31
จำนวนพนักงานที่เป่าแอลกอฮอล์			33	103	95	124	132	44	137	196	116	175	195	257	227	280	235	328	347	359	437	290	379	426	443	456	419	464	312	397	342
จำนวนพนักงานที่เป่าพบแอลกอฮอล์									1	1	1												1			1					

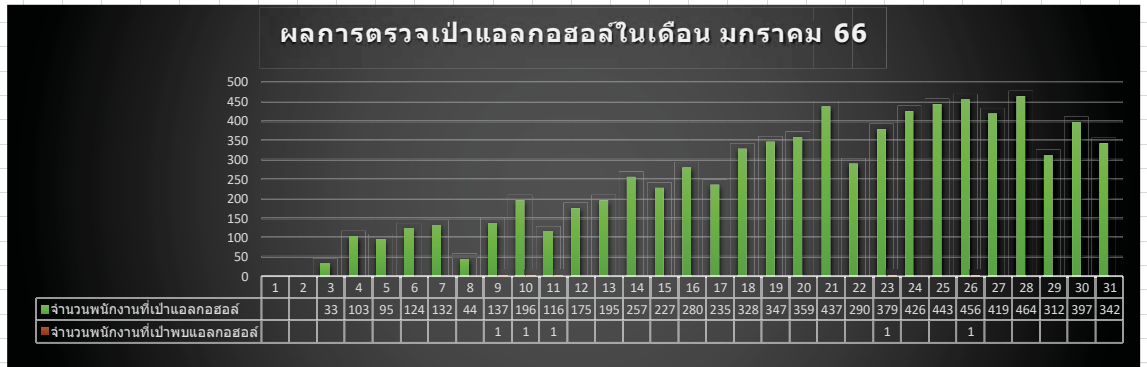

ก.พ.-66

ว/ด/ป	ก.พ. -66																											
	1	2	3	4	5	6	7	8	9	10	11	12	13	14	15	16	17	18	19	20	21	22	23	24	25	26	27	28
จำนวนพนักงานที่เป่าแอลกอฮอล์	394	413	413	418	325	331	421	455	430	399	407	402	396	425	545	261	363	556	236	423	328	458	421	424	444	359	391	387
จำนวนพนักงานที่เป่าพบแอลกอฮอล์			1						1	2	1		4	1	3	1	5	2	1		1	3	2	1		1	3	1

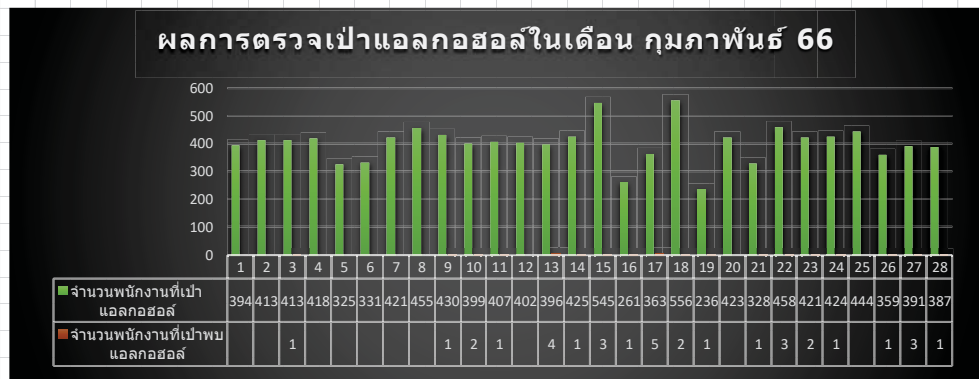

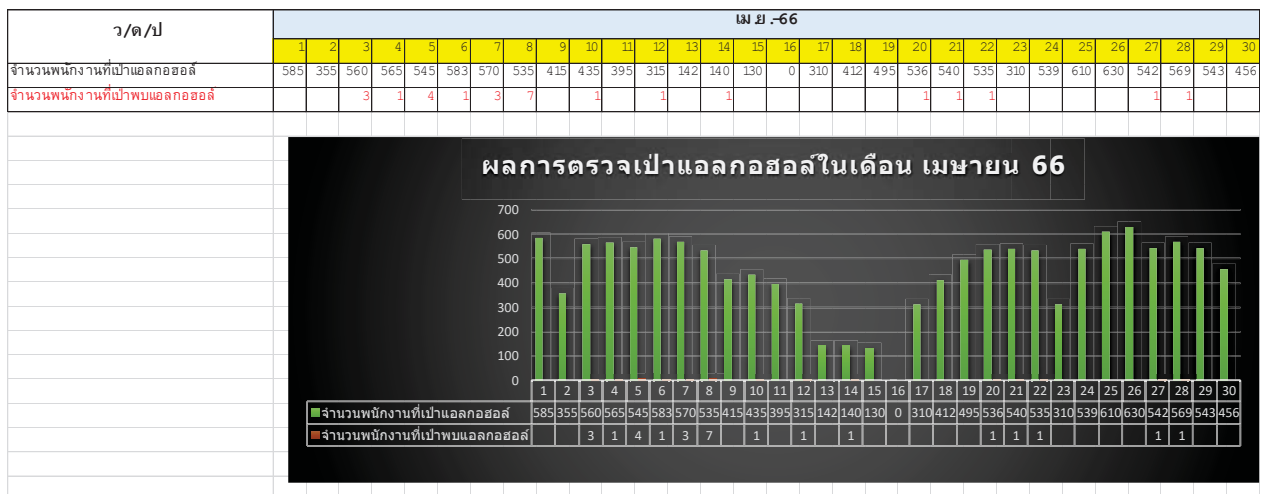
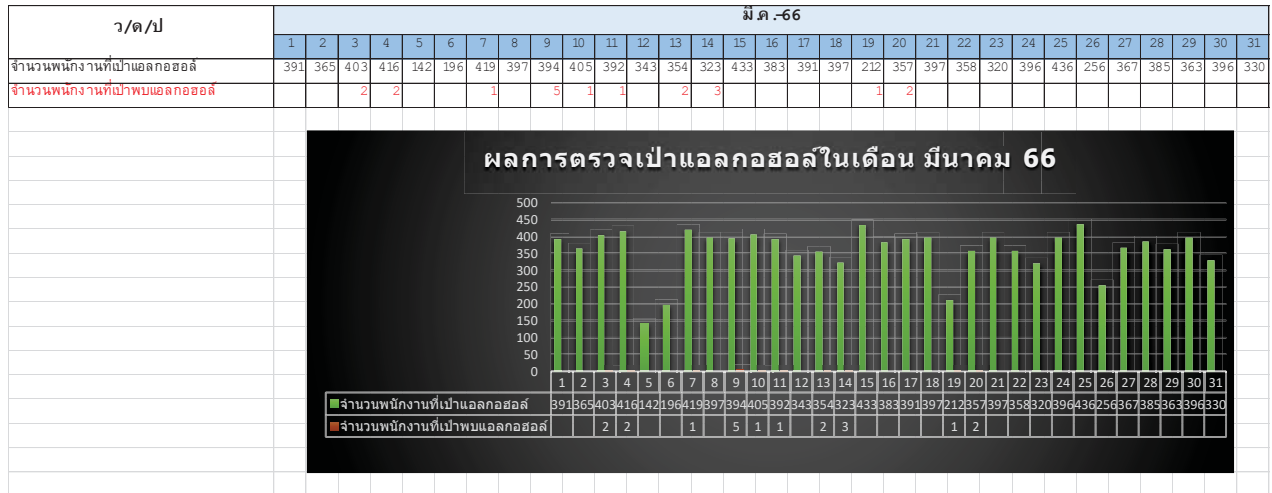

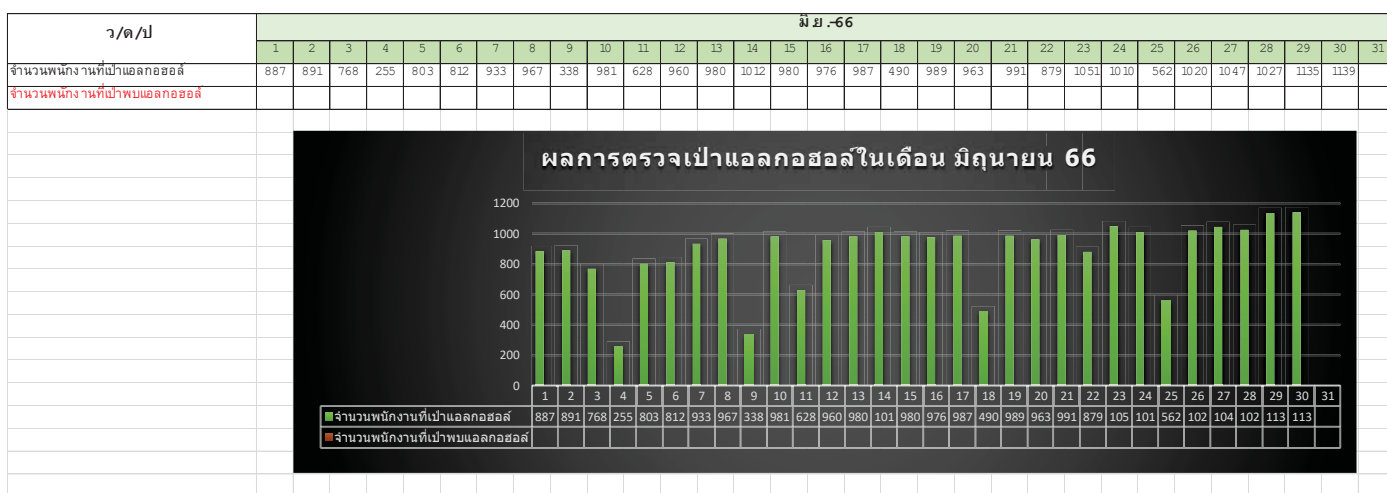



ผลการตรวจสอบสารเสพติดประจำเดือน ข้อมูลร้อยละ 10 ของประชากร
(ข้อมูล ณ เดือนมิถุนายน 2566)

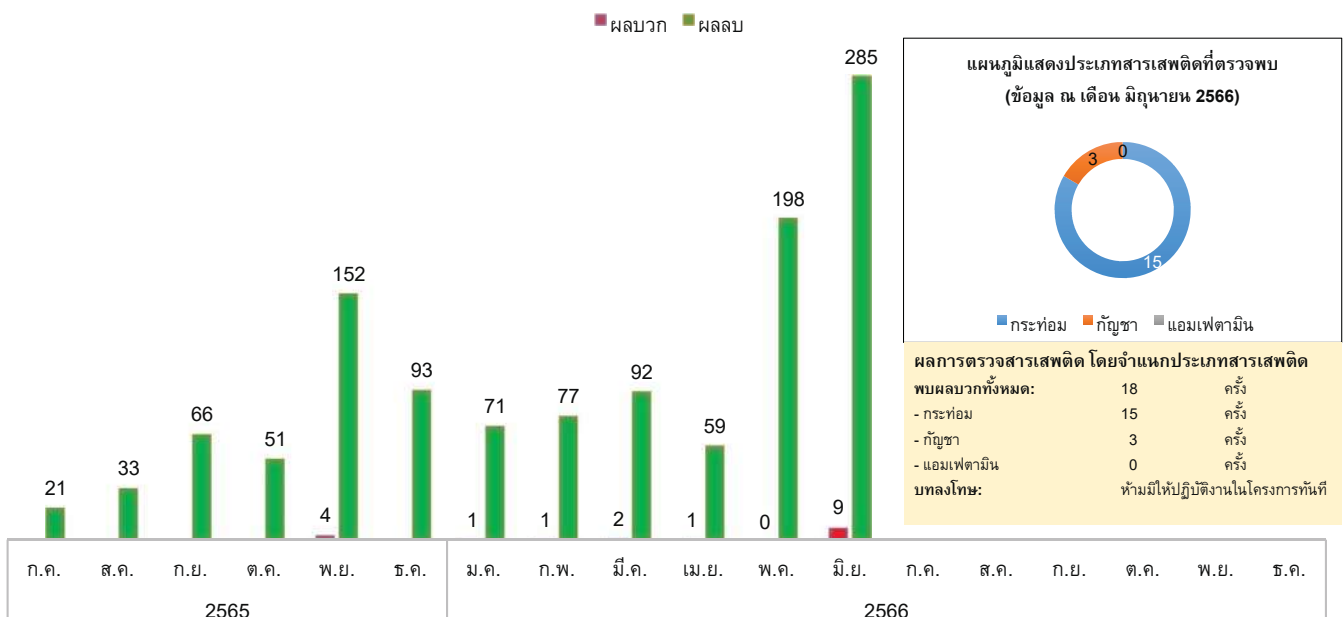



บันทึกความยินยอมให้ตรวจหาสารเสพติดและสารอื่นใดในร่างกาย

วันที่ 22/9/22

ข้าพเจ้า (นาย/นาง/นางสาว) ศิริกุล นามทอง สังกัดบริษัท Repro

รับทราบกฎระเบียบ นโยบายของบริษัท ระยะเวลาการตรวจและข้อปฏิบัติ จาัดัด รวมถึงเหตุผลและความจำเป็นในการตรวจหาสารเสพติดและสารอื่นใดในร่างกาย และข้าพเจ้า

☒ ยินยอมให้เจ้าหน้าที่ทำการตรวจหาสารเสพติดและสารอื่นใด ด้วยความสมัครใจและยินดีให้ความร่วมมือทุกประการ โดยไม่มีการบังคับผู้เข้ารับการตรวจให้ต้องให้ข้อมูลใด ๆ และเปิดเผยข้อมูลสุขภาพที่เกี่ยวข้องกับการตรวจหาสารเสพติดและสารอื่นใดของข้าพเจ้า และข้อมูลอื่น ๆ ที่เกี่ยวข้อง เพื่อวัตถุประสงค์ในการดำเนินการด้านความปลอดภัยของบริษัท และวัตถุประสงค์อื่นตามที่ระบุในนโยบายความเป็นส่วนตัวที่ปรากฏใน QR code ด้านล่าง ทั้งนี้ ข้าพเจ้ารับทราบว่าความยินยอมดังกล่าวสามารถยกเลิกได้ตลอดเวลาโดยติดต่อหน่วยงานความปลอดภัย ประจำบริษัท

ลงชื่อ



ผู้ให้ความยินยอม

นโยบายความเป็นส่วนตัว
สำหรับพนักงาน สำหรับผู้ธุรกิจ

บันทึกการตรวจผลการตรวจหาสารเสพติดและสารอื่นใดในร่างกาย

ผลการตรวจปัสสาวะเบื้องต้น

() ผลเป็นบวก

☒ ผลเป็นลบ

ข้าพเจ้า

จึงได้ลง

ลง

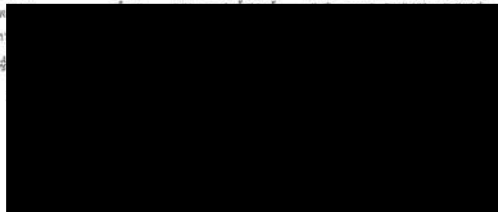

บันทึกความยินยอมให้ตรวจหาสารเสพติดและสารอื่นใดในร่างกาย

วันที่ 25-9-22

ข้าพเจ้า (นาย/นาง/นางสาว) กรรณ นามทอง สังกัดบริษัท Protect

รับทราบกฎระเบียบ นโยบายของบริษัท ระยะเวลาการตรวจและข้อปฏิบัติ จาัดัด รวมถึงเหตุผลและความจำเป็นในการตรวจหาสารเสพติดและสารอื่นใดในร่างกาย และข้าพเจ้า

☒ ยินยอมให้เจ้าหน้าที่ทำการตรวจหาสารเสพติดและสารอื่นใด ด้วยความสมัครใจและยินดีให้ความร่วมมือทุกประการ โดยไม่มีการบังคับผู้เข้ารับการตรวจให้ต้องให้ข้อมูลใด ๆ และเปิดเผยข้อมูลสุขภาพที่เกี่ยวข้องกับการตรวจหาสารเสพติดและสารอื่นใดของข้าพเจ้า และข้อมูลอื่น ๆ ที่เกี่ยวข้อง เพื่อวัตถุประสงค์ในการดำเนินการด้านความปลอดภัยของบริษัท และวัตถุประสงค์อื่นตามที่ระบุในนโยบายความเป็นส่วนตัวที่ปรากฏใน QR code ด้านล่าง ทั้งนี้ ข้าพเจ้ารับทราบว่าความยินยอมดังกล่าวสามารถยกเลิกได้ตลอดเวลาโดยติดต่อหน่วยงานความปลอดภัย ประจำบริษัท

ลงชื่อ



ผู้ให้ความยินยอม

นโยบายความเป็นส่วนตัว
สำหรับพนักงาน สำหรับผู้ธุรกิจ

บันทึกการตรวจผลการตรวจหาสารเสพติดและสารอื่นใดในร่างกาย

ผลการตรวจปัสสาวะเบื้องต้น

() ผลเป็นบวก

☒ ผลเป็นลบ

ข้าพเจ้า

จึงได้ลง

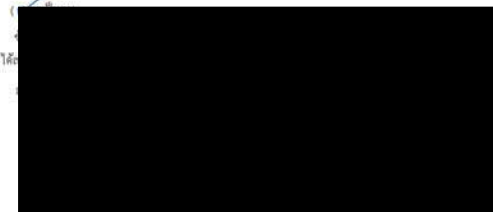

วันที่ 25-9-22

เอกสารแนบที่ 22

การกำหนดและผลการสุ่มตรวจสอบสารเสพติด

ผลการตรวจเป่าแอลกอฮอล์ในแต่ละเดือน

ผลการตรวจเป่าแอลกอฮอล์ในแต่ละเดือน

ว/ด/ป	ม.ค.-66																														
	1	2	3	4	5	6	7	8	9	10	11	12	13	14	15	16	17	18	19	20	21	22	23	24	25	26	27	28	29	30	31
จำนวนพนักงานที่เป่าแอลกอฮอล์			33	103	95	124	132	44	137	196	116	175	195	257	227	280	235	328	347	359	437	290	379	426	443	456	419	464	312	397	342
จำนวนพนักงานที่เป่าพบแอลกอฮอล์									1	1	1												1			1					

ผลการตรวจเป่าแอลกอฮอล์ในเดือน มกราคม 66

	1	2	3	4	5	6	7	8	9	10	11	12	13	14	15	16	17	18	19	20	21	22	23	24	25	26	27	28	29	30	31
■จำนวนพนักงานที่เป่าแอลกอฮอล์			33	103	95	124	132	44	137	196	116	175	195	257	227	280	235	328	347	359	437	290	379	426	443	456	419	464	312	397	342
■จำนวนพนักงานที่เป่าพบแอลกอฮอล์									1	1	1												1			1					

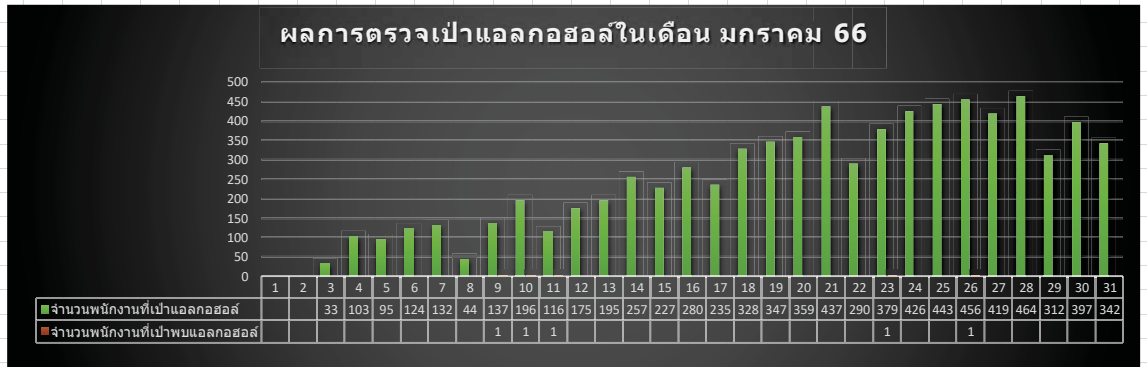

ก.พ.-66

ว/ด/ป	ก.พ.-66																											
	1	2	3	4	5	6	7	8	9	10	11	12	13	14	15	16	17	18	19	20	21	22	23	24	25	26	27	28
จำนวนพนักงานที่เป่าแอลกอฮอล์	394	413	413	418	325	331	421	455	430	399	407	402	396	425	545	261	363	556	236	423	328	458	421	424	444	359	391	387
จำนวนพนักงานที่เป่าพบแอลกอฮอล์			1						1	2	1		4	1	3	1	5	2	1		1	3	2	1		1	3	1

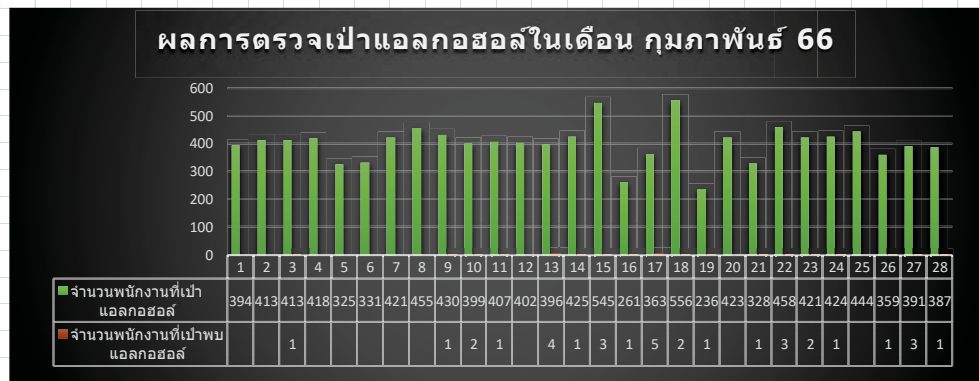

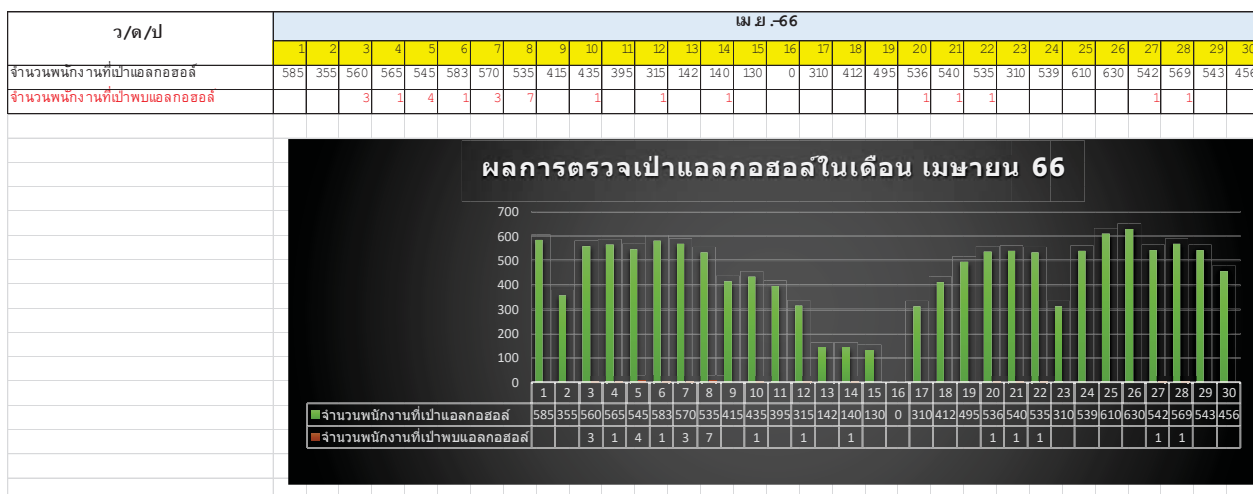
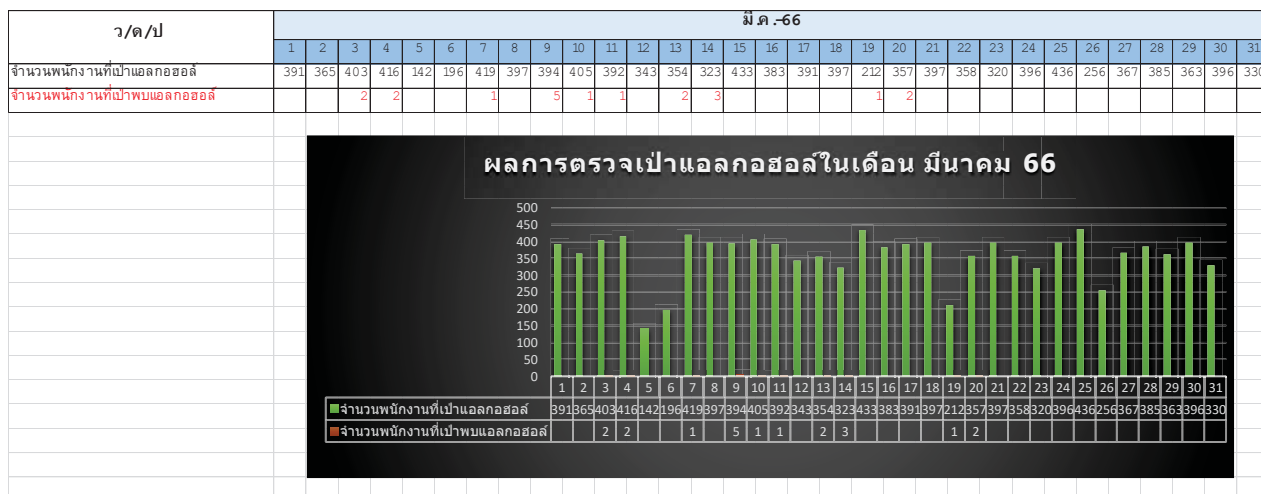

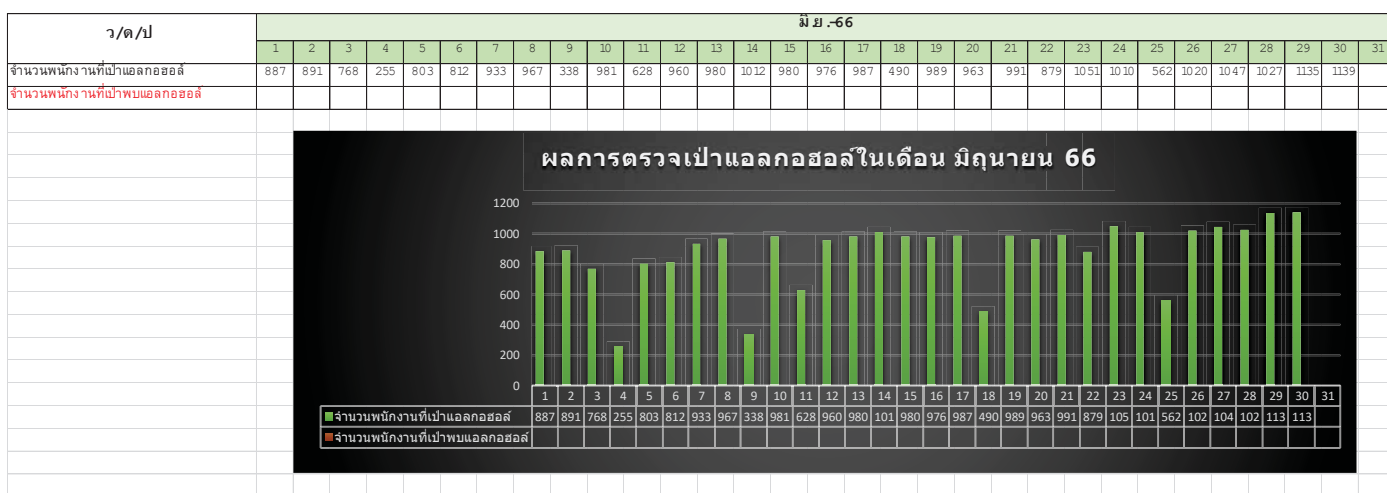



ผลการตรวจสอบสารเสพติดประจำเดือน ข้อมูลร้อยละ 10 ของประชากร
(ข้อมูล ณ เดือนมิถุนายน 2566)

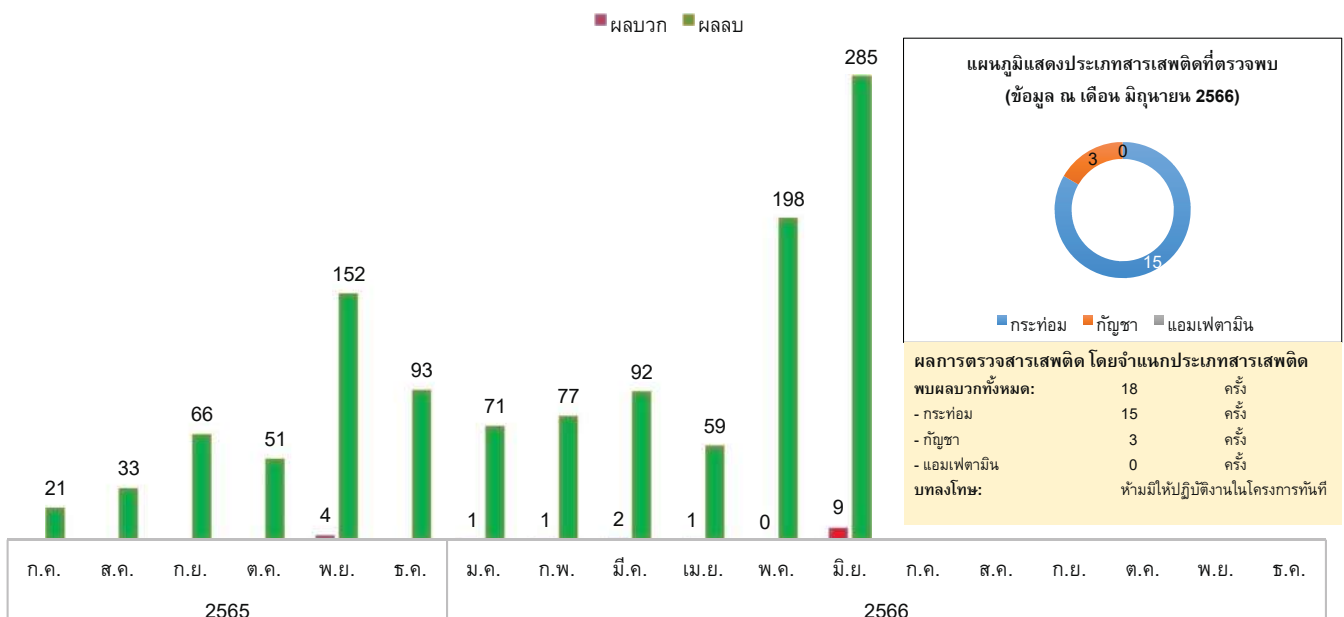





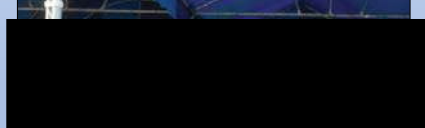
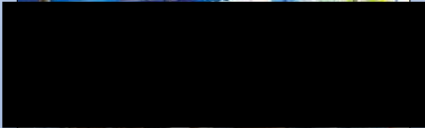
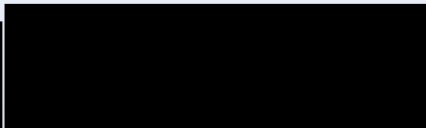
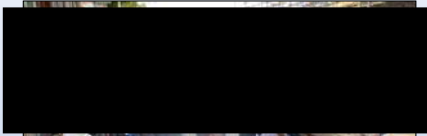



รูปภาพประกอบการสัมมนาโรงสีเสด็จ













เอกสารแนบที่ 23

ตัวอย่างเอกสารการ และสรุปผลการติดตามตรวจสอบความปอดภัยในการทำงาน

<div>REPCO NEX</div> <div>INDUSTRIAL SOLUTIONS</div>			NBL Phase 2 Project						Dated: 27 January 2023		
			HSE Management Patro								
Report by	Observation Photo	Discription/Observation	Category	Location	Risk	Responsible	Company	Action Required	Action taken/Photo	Status	Daily Clouse
Management Safety Walk		ทีม Management ขึ้นชม ผู้ปฏิบัติงานมีความรู้ ความเข้าใจในการปฏิบัติตนเมื่อเกิดเหตุฉุกเฉิน	Good Practice	1600		TTCL	TTCL/P&J	สอบถามและสื่อสารไปยังทีมงานอื่นๆ ให้รีบรบทักการปฏิบัติเมื่อเกิดเหตุฉุกเฉิน		Closed	
Management Safety Walk		ขึ้นชมการทำความสะอาดพื้นที่ ที่ มีการจัดการทางเดิน และพื้นที่การทำงานให้ปลอดภัยอยู่เสมอ	Good Practice	1600		TTCL	TTCL/P&J	ปฏิบัติตามอย่างต่อเนื่อง		Closed	
Management Safety Walk		ขึ้นชมมีการอัปเดตข้อมูลในบอร์ดให้สอดคล้องกับหน่วยงาน	Good Practice	1500		TTCL	TTCL/1970	ปฏิบัติตามอย่างต่อเนื่อง		Closed	





<div></div>			NBL Phase 2 Project						Dated: 27 January 2023		
			HSE Management Patro								
Management Safety Walk		ขึ้นชมทีมงานมีการตรวจสอบการวัดความดัน ก่อนเริ่มงานลงหลุมและเอกสารครบถ้วนถูกต้อง	Good Practice	17500		TTCL		ปฏิบัติตามอย่างต่อเนื่อง		Closed	
Management Safety Walk		ขึ้นชมผู้ปฏิบัติงาน สวมใส่อุปกรณ์ PPE ตามข้อกำหนดของงานครบถ้วน	Good Practice	17800		TTCL		ปฏิบัติตามอย่างต่อเนื่อง		Closed	
Management Safety Walk		พบผู้ปฏิบัติงานใส่ของหลายอย่างในกระเป๋าสำหรับใส่น้ำกากกรองสารเคมี	Recommend	19700		TTCL	TTCL/1970	แนะนำให้ผู้ปฏิบัติงานหากระเป๋าสำหรับใส่ของอื่นๆ และกระเป๋าสำหรับใส่น้ำกากกรองสารเคมี ไม่ควรมีของอย่างอื่นปะปน เพราะการใช้งานจะต้องสะดวก รวดเร็ว		Closed	







			NBL Phase 2 Project						Dated: 27 January 2023		
			HSE Management Patro								
Management Safety Walk		พบมีการนำเหล็กดกเหล็ก ปลายแหลม มาใช้ทำ Hard Barricade	Unsafe Condition	Main sub		TTCL	TTCL	แนะนำให้เปลี่ยนใช้ pipe นิ่งรามาใช้แทน		Closed	
Management Safety Walk		พบผู้ปฏิบัติงานมีการทำรั้วบังแดด แต่เสาไม่ได้ทำการยึดหรือค้ำยัน ให้มั่นคงแข็งแรง	Unsafe Condition	1300		TTCL	TTCL/1970	แนะนำให้ตั้งเสาทำโครงสร้างยึดโยงกันให้มั่นคงแข็งแรง เพื่อป้องกันเสาล้ม กระแทกผู้ปฏิบัติงาน		Closed	
Management Safety Walk		พบหลุมลึกจากงานขุด ด้านหนึ่งไม่ได้ทำสโลนหรือกำแพงกันดินถล่ม	Unsafe Condition	1200		TTCL	TTCL	แนะนำให้ทำกำแพงค้ำเพื่อป้องกันดินถล่มใส่ผู้ปฏิบัติงาน		Closed	
Management Safety Walk		พบมีการเข็ดรอกช่วยชีวิต คาลาเบเนเนอร์ อยู่ด้านบน	Recommend	1200		TTCL	TTCL/CNE	แนะนำให้ขีด คาลาเบเนเนอร์ไว้ด้านบนหลุม เพื่อความรวดเร็วในการช่วยเหลือ หากต้องใช้งาน		Closed	





			NBL Phase 2 Project					Dated: 27 January 2023			
			HSE Management Patro								
Management Safety Walk		พบสายไฟพาดผ่านโครงสร้างของนั่งร้าน	Unsafe Condition	1200		TTCL	TTCL/CNE	แนะนำให้ใช้ S-Hook มาแขวนบริเวณที่มีการใช้สายไฟ เพื่อไม่ให้พาดกับโครงสร้างของนั่งร้านโดยตรง		Closed	
Management Safety Walk		พบการใช้งาน S-Hook ที่ใช้กับเทปพันรอบและกับเทปเลื่อมสภาพ	Unsafe Condition	17600		TTCL	TTCL	แนะนำให้ใช้สายยาง ในครอบ S-Hook เพื่อเป็นฉนวนไฟฟ้า		Closed	
Management Safety Walk		พบการทำ Hard Barricade ไม่ครอบคลุมพื้นที่ของหลุม	Unsafe Condition	UT Substation		TTCL	TTCL/Vong 89	แนะนำให้ขยับแนว Hard Barricade ให้ Cover กับบริเวณปากหลุม		Closed	

รูปภาพประกอบ Management line walk







<div>REPCO NEX INDUSTRIAL SOLUTIONS</div>			NBL Phase 2 Project							Dated: 20 January 2023		
			HSE Management Patro									
Report by	Observation Photo	Discription/Observation	Category	Location	Risk	Responsible	Company	Action Required	Action taken/Photo	Status	Daily Clouse	
Management Safety Walk		ชั้นชมการทำงาน มีการ Protection ปลายเหล็กแหลมจากงานสกรัดคอนกรีต	Good Practice	1600		TTCL	TTCL/P&J	ปฏิบัติตามอย่างค่อเนื่อง		Closed		
Management Safety Walk		ชั้นชมการปิดล้อมพื้นที่การทำงาน และแบ่งแยกช่องทางเดินอย่างชัดเจน	Good Practice	ISBL/OSBL		TTCL	TTCL	ปฏิบัติตามอย่างค่อเนื่อง		Closed		
Management Safety Walk		ชั้นชม Safety ประจำ Area ที่มีความเข้าใจในงานและมีการสื่อสารความปลอดภัยแก่ทีมงาน ที่ตนเองดูแล	Good Practice	ALL		Repco/TTCL	Repco/TTCL	ปฏิบัติตามอย่างค่อเนื่อง		Closed		





			NBL Phase 2 Project						Dated: 20 January 2023			
			HSE Management Patro									
Management Safety Walk		พบผู้ปฏิบัติงานทำงานเข้าแบบ ใช้มือจับเสา และผู้ปฏิบัติงานอีกคนใช้ค้อนป้อนดี	Unsafe Action	19700			TTCL	TTCL/1970	แนะนำให้ทำการใช้ไม้ค้ำยันแทนมือจับ หรือการใช้เชือกคล้องแทน		Closed	
Management Safety Walk		พบผู้ปฏิบัติงานทำงานเข้าแบบ และไม้ค้ำแบบกีดขวางทางหนีไฟทางเดิน	Unsafe Condition	1300			TTCL	TTCL/1970	แนะนำให้ใช้แผ่นกระดานนั่งร้านหรือใช้ไม้กระดานพาดผ่านทำทางเดินที่ปลอดภัย		Closed	
Management Safety Walk		พบเศษไม้ และเศษวัสดุจากงานเข้าแบบ กองไว้บริเวณหน้างาน	Unsafe Condition	1200			TTCL	TTCL/CNE	แนะนำให้ทำการจัดเก็บเศษวัสดุ ให้อยู่ในพื้นที่จัดเก็บและทำการล้อมบาริเขต หรือนำออกจากพื้นที่หากไม่ใช้งาน		Closed	



			NBL Phase 2 Project						Dated: 20 January 2023		
HSE Management Patro											
Management Safety Walk		พบระดับดินและก้อนดินอยู่บริเวณปากหลุม ที่มีระดับสูงกว่าขอบหลุม ซึ่งมีโอกาสที่จะถล่มลงในหลุม และถูกผู้ปฏิบัติงาน	Unsafe Condition	1200		TTCL	TTCL/CNE	แนะนำให้ทำการปรับระดับดินให้เท่ากันขอบหลุม เพื่อไม่ให้ดินถล่มลงในหลุม		Closed	
Management Safety Walk		พบ Material ชั่งร่น คด งอ เสื่อมรูป ไม่สามารถนำมาใช้งานได้	Unsafe Condition	1500		TTCL	TTCL	แนะนำให้นำออกจากโครงการ		Closed	
Management Safety Walk		พบการจัดเก็บ Material จัดเก็บไม่เป็นระเบียบ เรียงร้อย	Unsafe Condition	17400		TTCL	TTCL	แนะนำให้มีการจัดเก็บ Material ให้เป็นระเบียบ เพื่อป้องกันการเข้าถึงและชนย้าย		Closed	
Management Safety Walk		ทีม Management แนะนำให้ rest area ให้สำหรับผู้ปฏิบัติงานได้พัก	Recommend t	17400		TTCL	TTCL	แนะนำให้ทำหลังคา ม้านั่ง และมีป้ายนอก rest area สามารถ Free PEE ได้		Closed	

รูปภาพประกอบ Management line walk





			NBL Phase 2 Project							Dated: 6 January 2023		
			HSE Management Patro									
Report by	Observation Photo	Discription/Observation	Category	Location	Risk	Responsible	Company	Action Required	Action taken/Photo	Status	Daily Clouse	
Management Safety Walk		พบการใช้บันไดทางขึ้นจากหลุมไม่ถูกลักษณะการใช้งาน	Unsafe Condition	1100		TTCL	TTCL/CNE	แนะนำให้ทำบันไดออกแล้วทำสไล่มดินให้เหมาะสมสามารถไต่ลงได้ปลอดภัย		Closed		
Management Safety Walk		Job Controller ไม่อยู่หน้างานไม่ได้ทำการฝากให้มีผู้ปฏิบัติงานที่แทนชั่วคราว	Unsafe Action	1100		TTCL	TTCL/CNE	แนะนำให้ทีมงานรับทราบหาก Job Controller จะไม่อยู่หน้างานจะต้องมีการฝากให้คนใดคนหนึ่งไปทำหน้าที่แทนชั่วคราว		Closed		
Management Safety Walk		พบเครื่องจักรปฏิบัติงานบริเวณทางเดินไม่ได้มีการปิดกั้นพื้นที่การทำงาน	Unsafe Condition	1300		TTCL	TTCL/1970	แนะนำให้ทำการปิดกั้นพื้นที่การปฏิบัติงานให้ชัดเจนและห้ามผู้ไม่เกี่ยวข้องเข้าพื้นที่		Closed		





<div></div>			NBL Phase 2 Project						Dated: 6 January 2023		
			HSE Management Patro								
Management Safety Walk		Management ทำการสอบถามถึง CAPA ของ Case คอนกรีตหล่นทับเท้า ผู้ปฏิบัติงานยังตอบได้ไม่ชัดเจน	Recommend	1300		TTCL	TTCL/1970	แนะนำให้ทำการสื่อสาร CAPA ให้ถึงผู้ปฏิบัติงานทุกคน โดยมีการสอบถามความเข้าใจและลงชื่อรับทราบ		Closed	
Management Safety Walk		วางระบายน้ำไม่ได้ทำการปิดกั้นเพื่อไม่ให้เศษดินไหลลงวางระบายน้ำ	Recommend	17500		TTCL	TTCL	แนะนำให้ทำการปิดกั้นวางระบายน้ำด้วยผ้าใบหรืออลูมิเนียมให้เรียบร้อยก่อนปฏิบัติงาน		Closed	
Management Safety Walk		พบเศษไม้มีตะปูวางกองไว้บริเวณหน้างาน	Unsafe Condition	1100		TTCL	TTCL/CNE	แนะนำให้ทำการคัดแยกเศษไม้ ไม่ และทำการจัดเก็บให้เรียบร้อย และมีการปิดกั้นพื้นที่		Closed	



<div></div>			NBL Phase 2 Project						Dated: 6 January 2023		
			HSE Management Patro								
Management Safety Walk		มีการทำ Hard Barricade ปิดกั้นบริเวณอุปกรณ์ของ Plant	Good Practice	17500			TTCL	TTCL		Closed	
Management Safety Walk		มีการสอบถาม CAPA ของ Case ก่อนกรีดเหล็กใหม่ทำ ทาง Job Controller สามารถตอบคำถามได้อย่างครบถ้วน ชัดเจน	Good Practice	1600			TTCL	TTCL/P&J		Closed	







รูปภาพประกอบ Management line walk















REPCO NEX INDUSTRIAL SOLUTIONS			NBL Phase 2 Project						Dated: 10 February 2023		
			HSE Management Patro								
Report by	Observation Photo	Discription/Observation	Category	Location	Risk	Responsible	Company	Action Required	Action taken/Photo	Status	Daily Close
Management Safety Walk		ขึ้นชม Safety / Job Controller มีการสอบถามทีมงานถึงความพร้อมของสภาพร่างกาย ก่อนเริ่มปฏิบัติงาน	Good Practice	1600		TTCL	TTFCL/P&J	ปฏิบัติตามอย่างต่อเนื่อง		Closed	
Management Safety Walk		ขึ้นชมทีมงานมีการ Protection ปลายท่อนึงร้าน และ ปลายเหล็ก Rebar บริเวณทางเดิน	Good Practice	1600		TTCL	TTFCL/P&J	ปฏิบัติตามอย่างต่อเนื่อง		Closed	
Management Safety Walk		ขึ้นชมทีมงานมีการติดป้ายเตือนและ การปิดล้อมพื้นที่การปฏิบัติงาน	Good Practice	Main Sub		TTCL	TTCL/Vong 89	ปฏิบัติตามอย่างต่อเนื่อง		Closed	

			NBL Phase 2 Project						Dated: 10 February 2023		
			HSE Management Patro								
Management Safety Walk		ชื่นชมมีเตรียมการตอบโต้น้ำมันหก รั่วไหล	Good Practice	17100		TTCL	TTCL/SSMC	ปฏิบัติอย่างต่อเนื่อง		Closed	
Management Safety Walk		ชื่นชมมีการใช้แผ่นนั่งร้านปูทางเดิน บนเหล็ก Rebar.	Good Practice	17600		TTCL	TTCL	ปฏิบัติอย่างต่อเนื่อง		Closed	
Management Safety Walk		Management แนะนำให้ทำที่ปัก สำหรับค้ำน้ำ	Recommend	1500/1300 ตรงข้าม ถนน		TTCL	TTCL/1970	จัดหาที่พักเป็นร่มและที่นั่ง ที่ Area 1500 และเพิ่มจุดค้ำ น้ำที่ รันถนนตรงข้าม Area 1300		Closed	14-Feb-23

<div></div>			NBL Phase 2 Project						Dated: 10 February 2023			
			HSE Management Patro									
Management Safety Walk		พบผู้ปฏิบัติงานทำงานบนเหล็กที่มีการผูกไว้มีลักษณะเป็นช่องๆ มีโอกาสพลัดตกหรือห้อยเท้าเหล็ก	Unsafe Condition	1600			TTCL	TTCL/P&J	แนะนำให้ทำการปูแผ่นกระดานนั่งร้านเพื่อใช้สำหรับเดินบนเหล็กที่ผูกไว้		Closed	10-Feb-23
Management Safety Walk		พบปลายเหล็กแหลม และ เหล็กที่ติดกับผนัง บริเวณทางเดิน	Unsafe Condition	Main Sub			TTCL	TTCL/Vong 89	แนะนำให้ทำการ Protection ปลายเหล็กแหลมหรือนำออกจากบริเวณทางเดิน		Closed	11-Feb-23
Management Safety Walk		พบเศษคอนกรีตห้อยด้วยอุปกรณ์เหล็กเส้น เหนือศีรษะ	Unsafe Condition	Main Sub			TTCL	TTCL/Vong 89	แนะนำให้รีบนำเศษคอนกรีตลงโดยด่วนเพื่อป้องกันไม่ได้หล่นใส่ผู้ปฏิบัติงาน		Closed	11-Feb-23
Management Safety Walk		พบสายไฟที่ยังมีไฟฟ้าอยู่ในอาคารที่มีงานรื้อ บางส่วนของอาคาร	Unsafe Condition	Main Sub			TTCL	TTCL/Vong 89	ให้ทำการตรวจสอบโดยทีมไฟฟ้าของ BST และทำการพันแนวสายไฟขึ้นด้วย Warning tape และติดป้ายเตือน		Closed	11-Feb-23





<div></div>			NBL Phase 2 Project						Dated: 10 February 2023		
			HSE Management Patro								
Management Safety Walk		แสงสว่างไม่เพียงพอ	Unsafe Condition	Main Sub		TTCL	TTCL/Vong 89	แนะนำให้เพิ่มสเปคไลท์บริเวณทางเดินและจุดปฏิบัติงาน รวมถึงช่วงเวลาที่มีการทำ OT		Closed	13-Feb-23
Management Safety Walk		พบหลุมลึกที่มีงานขุดวางท่อ แนว Hard Barricade ไม่ครอบคลุม	Unsafe Condition	1200		TTCL	TTCL	แนะนำให้ทำการขยับแนว Hard Barricade ให้ครอบคลุมบริเวณหลุมลึก		Closed	12-Feb-23
Management Safety Walk		พบหลุมลึกที่มีเข้าแบบ แนว Hard Barricade ไม่ครอบคลุม	Unsafe Condition	1100		TTCL	TTCL/CNE	แนะนำให้ทำการขยับแนว Hard Barricade ให้ครอบคลุมบริเวณหลุมลึก		Closed	12-Feb-23







<div></div>			NBL Phase 2 Project						Dated: 10 February 2023		
			HSE Management Patro								
Management Safety Walk		พบเศษคอนกรีต/ก้อนดินอยู่บนบริเวณปากหลุมที่มีคนทำงานอยู่	Unsafe Condition	17100		TTCL	TTCL	แนะนำให้นำเศษคอนกรีต/ก้อนดิน ออกจากบริเวณปากหลุม เพื่อป้องกันการหล่นใส่ผู้ปฏิบัติงาน		Closed	10-Feb-23
Management Safety Walk		พบ Hard Barricade มีแค่ชั้นเดียว และมีการขุดใกล้ฐานของ pipe	Unsafe Condition	17100/17400		TTCL	TTCL	ควรทำ Hard Barricade ให้เป็น 2 Layer พร้อมทั้งตรวจสอบความแข็งแรง / ทำ Support pipe		Closed	12-Feb-23
Management Safety Walk		พบกองดินมีคิม่วงเขต Emergency eyes wash	Unsafe Condition	17400		TTCL	TTCL	แนะนำให้ทำการเคลียร์พื้นที่ให้เข้าถึง Emergency eyes wash ได้อย่างสะดวกและรวดเร็ว		Closed	12-Feb-23

			NBL Phase 2 Project						Dated: 10 February 2023		
			HSE Management Patro								
Management Safety Walk		พบกอง Material นั่งร้าน จัดเก็บปนกันและมีเศษขยะในกอง Material	Recommend	17400		TTCL	TTCL/MTS,TR	แนะนำให้ทำการคัดแยก Material ให้เป็นส่วนและมีการติดป้ายผู้รับผิดชอบช่องทางการติดต่อ และทำความสะอาดบริเวณที่จัดเก็บ		Closed	11-Feb-23
Management Safety Walk		พบ Hard Barricade มีแค่ชั้นเดียวและไม่แข็งแรง	Unsafe Condition	1300		TTCL	TTCL	แนะนำให้ทำ Hard Barricade เป็น 2 Layer และตรวจสอบความแข็งแรงของ Hard Barricade		Closed	12-Feb-23







รูปภาพประกอบ Management line walk









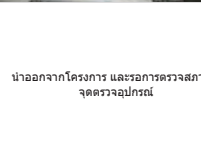





<div>REPCO NEX</div> INDUSTRIAL SOLUTIONS			NBL Phase 2 Project					Dated: 24 February 2023		
			HSE Management Patro							
Report by	Observation Photo	Discription/Observation	Category	Location	Responsible	Company	Action Required	Action taken/Photo	Status	Daily Close
Management Safety Walk		ขึ้นชมมีการตรวจสอบอุปกรณ์ ตาม Daily Check list ก่อนการใช้งาน	Good Practice	17100	TTCL	TTCL	ปฏิบัติอย่างต่อเนื่อง หากวันไหนไม่ทำงานให้ยืดลากยาว		Closed	
Management Safety Walk		ขึ้นชมทีมงานมีความเข้าใจในระบบ Work permit ไม่พบประเด็น work permit Error	Good Practice	ALL	TTCL	TTCL	ปฏิบัติอย่างต่อเนื่อง		Closed	
Management Safety Walk		ขึ้นชมงานเจาะปูน มีการใช้น้ำรด	Good Practice	17600	TTCL	TTCL/SKT	ปฏิบัติอย่างต่อเนื่อง		Closed	
Management Safety Walk		ขึ้นชม สอนถามผู้รับผิดชอบใบวัด ความดัน มีความเข้าใจ	Good Practice	Ut Sub	TTCL	TTCL	ปฏิบัติอย่างต่อเนื่อง		Closed	

			NBL Phase 2 Project					Dated: 24 February 2023		
			HSE Management Patro							
Management Safety Walk		ขึ้นชมผู้ปฏิบัติงาน สามารถอธิบายเกี่ยวกับงานที่ทำได้ มีความเข้าใจในการทำงาน	Good Practice	18200	TTCL	TTCL/1970	ปฏิบัติอย่างต่อเนื่อง		Closed	
Management Safety Walk		ขึ้นชมทีมงานมีการจัดเตรียมอุปกรณ์จัดเก็บสารเคมี กรณีสารเคมีหกรั่วไหลไว้ที่หน้างาน	Good Practice	1200	TTCL	TTCL	ปฏิบัติอย่างต่อเนื่อง		Closed	
Management Safety Walk		พบเศษวัสดุจากงานก่อสร้าง รอยชน ย้ายออกจากหน้างาน	Unsafe Condition	17400	TTCL	TTCL/1970	แนะนำให้รีบทำการขนย้ายออกจากหน้างาน		Closed	
Management Safety Walk		พบเศษวัสดุจากงานก่อสร้าง รอยชน ย้ายออกจากหน้างาน	Unsafe Condition	1300	TTCL	TTCL/1970	แนะนำให้รีบทำการขนย้ายออกจากหน้างาน		Closed	





<div></div>			NBL Phase 2 Project					Dated: 24 February 2023		
HSE Management Patro										
Management Safety Walk		จุดจัดเก็บอุปกรณ์ไม่มีป้าย บ่งบอก ผู้รับผิดชอบและช่องทางการติดต่อ	Recommend	500	TTCL	TTCL/P&J	แนะนำให้ทำป้ายผู้รับผิดชอบติดบริเวณจุดจัดเก็บอุปกรณ์ และช่องทางการติดต่อ		Closed	28-Feb-23
Management Safety Walk		พบมีการ Material ในพื้นที่ของ plant โดยไม่มีป้ายหรือการปิดล้อมพื้นที่	Unsafe Condition	PR-01	TTCL	TTCL/P&J	แนะนำให้ทำการขนย้ายไปยังจุดสำหรับจัดเก็บ Material และทำการปิดล้อมพื้นที่พร้อมป้ายเตือน		Closed	28-Feb-23
Management Safety Walk		พบ Template ไม่ได้ใช้งานแล้ว วางกีดขวางบริเวณหน้างาน	Unsafe Condition	1600	TTCL	TTCL/P&J	แนะนำให้นำออกจากหน้างาน		Closed	
Management Safety Walk		พบมีการวางเศษก้อนดิน/ก้อนปูนบนหัวเสา มีโอกาสพลัดตกโดนผู้ปฏิบัติงาน	Unsafe Condition	19700	TTCL	TTCL/CNE	แนะนำให้นำก้อนดิน/ก้อนปูน จัดเก็บไว้ยังด้านล่าง ในพื้นที่สำหรับจัดเก็บวัสดุรอกการขนย้าย		Closed	25-Feb-23









<div></div>			NBL Phase 2 Project					Dated: 24 February 2023		
			HSE Management Patro							
Management Safety Walk		พบหัวนิรูดโผล่บริเวณผนังที่เป็นทางเดิน	Unsafe Condition	Main Sub	TTCL	TTCL/Vong89	แนะนำให้ทำการ Protectionหัวนิรูดหรือกำจัดออกให้เรียบร้อย		Closed	
Management Safety Walk		แสงสว่างในบางจุดงานไม่เพียงพอ	Unsafe Condition	Main Sub	TTCL	TTCL/Vong89	แนะนำให้ทำการเพิ่มแสงสว่างให้เพียงพอ		Closed	28-Feb-23
Management Safety Walk		พบอุปกรณ์ช่วยยกนำเข้ามาหน้างาน รอกการตรวจเพื่อใช้งาน	Recommend	Cooling Tower	TTCL	TTCL	อุปกรณ์ที่จะนำเข้ามาตรวจสอบควรมีการติดป้ายบอกสถานะ รอกการตรวจสอบเพื่อไม่ให้นำไปใช้งาน		Closed	24-Feb-23









			NBL Phase 2 Project					Dated: 24 February 2023		
			HSE Management Patro							
Management Safety Walk		พบเศษขยะจากงานก่อสร้างบริเวณพื้นที่ New waste house	Unsafe Condition	New waste house	TTCL	TTCL/CTL	แนะนำให้รีบทำการขนย้ายออกจากหน้างาน		Closed	
Management Safety Walk		พบมีการใช้งานเก้าอี้ที่ทำขึ้นเองสภาพไม่มั่นคงแข็งแรง	Recommend	ALL	TTCL	TTCL	ให้นำออกจากโครงการ พร้อมทั้งสำรวจในจุดอื่นๆ เพื่อนำออกทั้งหมดและควรมีการสื่อสารให้ผู้ปฏิบัติงานรับทราบ		Closed	25-Feb-23
Management Safety Walk		พบการติดตั้งนั่งร้านบริเวณท่อระบายน้ำ ผู้ปฏิบัติงานไม่สวมใส่ Safety Harness และ Job Controller ไม่อยู่หน้างาน	Unsafe Action	Turn stile gate	TTCL	TTCL	เรียก Job Controller พุดคุยทำความเข้าใจและกำชับทีมงานให้เข้าใจถึงความเสี่ยงของงาน และให้ทำการคล้องเกี่ยว Safety Harness ก่อนที่จะปฏิบัติงานต่อไป		Closed	24-Feb-23
Management Safety Walk		พบมีการใช้สายไฟพาดกับโครงสร้าง Support ของทาง Plant โดยตรง	Unsafe Condition	17100	TTCL	TTCL	แนะนำให้ใช้ S-Hook หรือใช้เชือกห้อยแทนการพาดกับโครงสร้างของ plant โดยตรง		Closed	24-Feb-23







			NBL Phase 2 Project					Dated: 24 February 2023		
			HSE Management Patro							
Management Safety Walk		พบพนักงานทำงานผูกเหล็กเดินบนเหล็ก โดยไม่ได้ทำการผูกแผ่นกระดาน ทำให้มีโอกาสสะดุด หกล้ม	Unsafe Action	18200	TTCL	TTCL	แนะนำให้ทำการผูกแผ่นกระดานบนเหล็กตลอดเส้นทางที่มีการเดิน		Closed	24-Feb-23
Management Safety Walk		พบเศษวัสดุจากงานก่อสร้าง ไม่ได้ทำการจัดเก็บให้เป็นระเบียบเรียบร้อย	Unsafe Condition	1200	TTCL	TTCL/CNE	แนะนำให้ทำ 5 ส ในพื้นที่ให้เรียบร้อย		Closed	
Management Safety Walk		พบขวดน้ำวางอยู่กับพื้นหน้ารถ	Unsafe Condition	1200	TTCL	TTCL	แนะนำให้นำออกจากห้องคนขับรถ เพราะมีโอกาสสิ่งไปคาเบรกดที่เท้า จะทำให้รถไม่สามารถเบรกได้		Closed	1-Mar-23
Management Safety Walk		พบที่แฉะไม่ได้ทำการถอด Dead man switch	Unsafe Condition	ALL	TTCL	TTCL	แนะนำให้ทำการถอด Dead man switch เพื่อไม่ให้เครื่องที่แฉะทำงานได้โดยที่ผู้ปฏิบัติงานไม่ได้ กด สวิตช์ทำงาน		Closed	24-Feb-23















REPCO NEX INDUSTRIAL SOLUTIONS			NBL Phase 2 Project						Dated: 17 February 2023		
HSE Management Patro											
Report by	Observation Photo	Discription/Observation	Category	Location	Risk	Responsible	Company	Action Required	Action taken/Photo	Status	Daily Clouse
Management Safety Walk		มีการจัดทำจุดพักผ่อนไคคนงาน เป็นพื้นที่ผ่อนปรน PPE	Good Practice	17400		TTCL	TTCL	สามารถถอด หมวก แวนดา ได้ในพื้นที่ PPE Free zone		Closed	
Management Safety Walk		ขึ้นชม Hole watch มีความรู้ความ เข้าใจกับหน้าที่ของตนเอง เป็น อย่างดี	Good Practice	1300		TTCL	TTCL/P&J	ปฏิบัติอย่างค่อเนื่อง		Closed	
Management Safety Walk		ขึ้นชม Job Controller มีความเข้าใจ ในงานและหน้าที่ที่ได้รับมอบหมาย	Good Practice	UT substation		TTCL	TTCL/Vong 89	ปฏิบัติอย่างค่อเนื่อง		Closed	
Management Safety Walk		มีการจัดทำ Safe Sign บริเวณ ทางเดิน	Good Practice	Main Sub		TTCL	TTCL/Vong 89	ปฏิบัติอย่างค่อเนื่อง		Closed	

			NBL Phase 2 Project						Dated: 17 February 2023		
			HSE Management Patro								
Management Safety Walk		ขึ้นชมการจัดการพื้นที่ทำงานมีความเป็นระเบียบเรียบร้อย และมีมาตรฐานการทำงานที่ดี	Good Practice	1600		TTCL	TTCL/P&J	ปฏิบัติอย่างค่อเนื่อง		Closed	
Management Safety Walk		จุดที่ผู้ปฏิบัติงานใช้เตรียมเอกสารและใช้เป็นจุดแขวนบัตรสำหรับงาน Contro อยู่กลางแจ้ง	Recommend	1300		TTCL	TTCL/P&J	แนะนำให้ทำร่มพักให้กับผู้ปฏิบัติงาน		Closed	20-Feb-23
Management Safety Walk		นั่งร้านใน Existing plant ไม่มีป้ายระบุรับผิดชอบ	Recommend	Existing plant		REPCO	REPCO	แนะนำให้ทำการติดป้ายผู้รับผิดชอบ และช่องทางการติดต่อ กรณี Operation ต้องการไฟแก้ไข หรือมี Comment ใดๆ		Closed	19-Feb-23
Management Safety Walk		Safety Board ไม่มีการอัปเดตข้อมูล	Recommend	Turn stile gate		REPCO/TTCL	REPCO/TTCL	ทำการอัปเดตข้อมูลข่าวสารให้ผู้ปฏิบัติงานได้รับทราบ		Closed	20-Feb-23

			NBL Phase 2 Project						Dated: 17 February 2023		
			HSE Management Patro								
Management Safety Walk		พบอุปกรณ์การใช้งานล้อมด้วย Soft Barricade และพันเข้ากับตู้ไฟ	Unsafe Condition	500		TTCL	TTCL	แนะนำให้ทำ Hard Barricade 2 Layer ตามข้อหนด พร้อมติดป้ายเตือน และต้องไม่ติดตั้งกับอุปกรณ์ของ plant		Closed	19-Feb-23
Management Safety Walk		เอกสาร work permit มีการเปิดงานล่วงหน้า แต่ไม่ได้ทำงาน และไม่มีการตรวจความปลอดภัยประจำชั่วโมง	Unsafe Action	17700		TTCL	TTCL/TR	work permit ควรเริ่มเปิดเมื่อมีการทำงานจริง และมีการตรวจสอบหน้างานก่อนที่จะเริ่มงาน		Closed	17-Feb-23
Management Safety Walk		ป้าย Safe Sign ถูกนำฝนเสียหาย	Recommend	1600		TTCL	TTCL/P&J	แนะนำให้ทำป้ายใหม่ และเจาะรูเพื่อกระดาดเข้า ไม่นำเข้า		Closed	20-Feb-23
Management Safety Walk		Material จากงานเข้าเบมทางกองเก็บบริเวณพื้นที่จอดรถของ plant	Unsafe Condition	19700		TTCL	TTCL/CNE	แนะนำให้ทำการย้ายจุดเก็บ Material มาตั้งจุดที่กำหนดไว้และ ไม่อยู่ในบริเวณวิถีของรถที่จะจอด		Closed	21-Feb-23





			NBL Phase 2 Project						Dated: 17 February 2023		
			HSE Management Patro								
Management Safety Walk		พบหัวน๊อตจากงานเรืออุปกรณ์/โครงสร้าง ยื่นอยู่บนพื้นทางเดิน	Unsafe Condition	Main Sub		TTCL	TTCL	แนะนำทำการงอหัวน๊อตให้เรียบกับพื้น หรือนำออก		Closed	20-Feb-23
Management Safety Walk		แสงสว่างภายในพื้นที่ทำงานไม่เพียงพอ	Unsafe Condition	Main Sub		TTCL	TTCL	แนะนำให้เพิ่มแสงสว่างให้เพียงพอในพื้นที่การปฏิบัติงาน		Closed	20-Feb-23
Management Safety Walk		น้ำท่วมขังในบ่อที่ชุดหลุมวางท่อ	Unsafe Condition	Main Sub		TTCL	TTCL	แนะนำให้รีบทำการสูบน้ำออกจากหลุมที่ทำการขุดวางท่อ		Closed	





			NBL Phase 2 Project						Dated: 17 February 2023		
			HSE Management Patro								
Management Safety Walk		พบการ Protection รางระบายน้ำในพื้นที่ก่อสร้าง ไม่ได้ประสิทธิภาพ	Unsafe Condition	1500		TTCL	TTCL/1970	แนะนำให้เปลี่ยนผ้าใบดินใหม่ มาทำการ Protection รางระบายน้ำให้เรียบร้อย		Closed	20-Feb-23
Management Safety Walk		พบหลุมบน Foundation บริเวณทางเดินเข้าออก	Unsafe Condition	1500		TTCL	TTCL/1970	แนะนำให้ทำการปิดหลุมด้วยแผ่นกระดาน หรือแผ่นไม้		Closed	17-Feb-23
Management Safety Walk		พบเก้าอี้ไม่ทำเอง สภาพไม่แข็งแรง และมีตะปูโผล่ในบางจุด	Unsafe Condition	1500		TTCL	TTCL/1970	ให้นำออกจากโครงการ		Closed	18-Feb-23









			NBL Phase 2 Project						Dated: 17 February 2023		
			HSE Management Patro								
Management Safety Walk		กอง Material ไม่ได้ใช้งานวางกองไว้บริเวณพื้นที่ 1200	Recommend	1200		TTCL/PSA	TTCL/PSA	แนะนำให้ตัดแยกอุปกรณ์ที่ไม่ได้ใช้งานแล้วไปจัดเก็บที่ Lay down 2		Closed	
Management Safety Walk		พบสายไฟพาดกับโครงสร้างนั่งร้านโดยตรง	Unsafe Condition	17400		TTCL	TTCL/1970	ควรมีการทำ Cable Management		Closed	17-Feb-23
Management Safety Walk		ทางเดิน Tempo ไม่มีมั่นคงแข็งแรง	Unsafe Condition	17100		TTCL	TTCL	แนะนำให้ทำการแก้ไขให้มั่นคงแข็งแรงด้วยการเสริมเสานั่งร้าน		Closed	
Management Safety Walk		การทำ Hard Barricade ไม่เป็นไปตามข้อกำหนด และไม่ครอบคลุมบริเวณแหลม	Unsafe Condition	17100		TTCL	TTCL	แนะนำให้ทำ Hard Barricade เป็น 2 Layer และให้ครอบคลุมกับบริเวณปากหลุม		Closed	17-Feb-23









รูปภาพประกอบ Management line walk











REPCO NEX INDUSTRIAL SOLUTIONS			NBL Phase 2 Project					Dated: 3 March 2023		
HSE Management Patro										
Report by	Observation Photo	Discription/Observation	Category	Location	Responsible	Company	Action Required	Action taken/Photo	Status	Daily Close
Management Safety Walk		ชั้นชมมีการติดป้ายผู้รับผิดชอบ ทั้งร้านของโครงการ NBLP2 ในเขต พื้นที่ Existing plant ให้ Operation รับทราบ	Good Practice	ISBL	Repco	Repco/TTCL	ปฏิบัติอย่างต่อเนื่อง		Closed	
Management Safety Walk		BST แนะนำวิธีการดอกละปูไข่เข้า กับเนื้อไม้ เพื่อไม่ให้มีปลายตะปูโผล่ กรณีที่เกิดการดอกละปูแล้วแต่ยังคง มีปลายแหลมโผล่	Good Practice	19700	TTCL	TTCL/CNE	ให้ทีมผู้ปฏิบัติงานนำไปปฏิบัติใช้ เพื่อให้เกิดความปลอดภัยมากยิ่งขึ้น		Closed	
Management Safety Walk		การติดตั้งถังรับใน Main Substation ในช่องทางเดิน มีการ ยกระดับคานโหล่งเลเยระดับศีรษะ เพื่อป้องกันการเดินชน	Good Practice	Main Sub	TTCL	TTCL/TR	ปฏิบัติอย่างต่อเนื่อง		Closed	
Management Safety Walk		งานรื้อหลังอาคาร Main Sub มีการ ติดตั้งตะขวยป้องกันการพังกระจาย ของหุ่น	Good Practice	Main Sub	TTCL	TTCL/ vong89	ปฏิบัติอย่างต่อเนื่อง		Closed	

<div></div>			NBL Phase 2 Project					Dated: 3 March 2023		
HSE Management Patro										
Management Safety Walk		มีการนำอุปกรณ์มาล้างถังน้ำ และ ดูแลน้ำดื่มสะอาดให้กับผู้ปฏิบัติงาน	Good Practice	1500	TTCL	TTCL	ปฏิบัติตามอย่างต่อเนื่อง		Closed	
Management Safety Walk		มีการตรวจสอบและเปลี่ยนน้ำ Emergency eye wash ให้สะอาด อยู่เสมอ	Good Practice	1300	TTCL	TTCL	ปฏิบัติตามอย่างต่อเนื่อง		Closed	
Management Safety Walk		ทีม Management ชั้นชม Safety ที่ดูแลงานยก มีความเข้าใจเรื่อง ของงานยก และสามารถอธิบายถึง ขั้นตอนการทำงาน ได้เป็นอย่างดี	Good Practice	Cooling Tower	TTCL	TTCL	ปฏิบัติตามอย่างต่อเนื่อง		Closed	
Management Safety Walk		มีการใช้ถาดรองน้ำมันเครื่องปั๊ม	Good Practice	UT Substation	TTCL	TTCL/ Vong89	ปฏิบัติตามอย่างต่อเนื่อง		Closed	



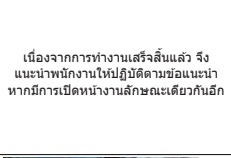

			NBL Phase 2 Project					Dated: 3 March 2023		
			HSE Management Patro							
Management Safety Walk		มีการ Protection รางระบายน้ำไม่ให้ตกลงจากงานชุด ไหลลงรางระบายน้ำของ plant	Good Practice	17200	TTCL	TTCL	ปฏิบัติตามอย่างต่อเนื่อง		Closed	
Management Safety Walk		การจัดเก็บอุปกรณ์เพื่อการใช้งานไม่มีป้ายผู้รับผิดชอบ	Recommend	500	TTCL	TTCL/CTL	แนะนำให้ทำป้ายผู้รับผิดชอบและช่องทางการติดต่อ ของโครงการ NBLP2 มาติดตั้ง		Closed	4-Mar-23
Management Safety Walk		ทวนสาย Flex วางกีดขวาง Compressure gas ของ plant	Unsafe Condition	500	TTCL	TTCL/CTL	แนะนำให้ทำการย้ายสาย Flex ไปยังพื้นที่ว่างใกล้ๆกัน โดยที่ไม่กีดขวางอุปกรณ์ของ Plant		Closed	9-Mar-23
Management Safety Walk		ป้ายผู้รับผิดชอบและช่องทางการติดต่อ ควรเป็นป้ายของ Repco	Recommend	500	TTCL	TTCL/P&J	แนะนำให้ทำป้ายผู้รับผิดชอบและช่องทางการติดต่อ ของโครงการ NBLP2 มาติดตั้ง		Closed	4-Mar-23



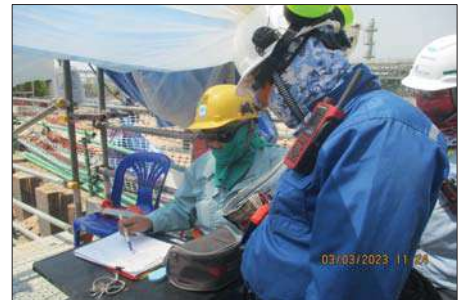





<div></div>			NBL Phase 2 Project					Dated: 3 March 2023		
			HSE Management Patro							
Management Safety Walk		ผู้ปฏิบัติงานเดินบนเหล็กที่ผูกไว้ มีโอกาสสะดุดล้ม	Unsafe Action	1600	TTCL	TTCL/P&J	แนะนำให้ทำการปูแผ่นกระดานไม้สำหรับเดินบนเหล็กแทน		Closed	3-Mar-23
Management Safety Walk		พบแผ่นไม้ลื่นบนมีการดกตะปูสำหรับใช้งาน ลักษณะหงายปลายแหลมของตะปูไว้	Unsafe Condition	1600	TTCL	TTCL/P&J	แนะนำให้ทำการคว่ำแบบบไว้ เพื่อให้ปลายแหลมตะปูโผล่ออกมา และทำการนำออกจากพื้นที่หรือจัดตะปูออกหากไม่ใช้งานแล้ว		Closed	3-Mar-23
Management Safety Walk		เศษวัสดุจากงานรื้อถอนอาคาร รอการขนย้าย	Unsafe Condition	Main Sub	BST	BST	แนะนำให้ทำการขนย้ายออกจากพื้นที่		Closed	8-Mar-23
Management Safety Walk		พบวัสดุการใช้งาน วางไม่เป็นระเบียบและระดับกองดินอยู่เหนือระดับรางระบายน้ำ	Unsafe Condition	1500	TTCL	TTCL	แนะนำให้ทำการจัดเก็บวัสดุให้เรียบร้อย มีการปิดกั้นพื้นที่และติดป้ายเตือน พร้อมปรับระดับดินไม่ให้สูงกว่ารางระบายน้ำ เพื่อป้องกันไม่ให้ไหลลงรางระบายน้ำ หากเกิดฝนตก		Closed	8-Mar-23



			NBL Phase 2 Project					Dated: 3 March 2023		
			HSE Management Patro							
Management Safety Walk		การจัดเก็บ Material ในโรงงาน ไม่เรียบร้อย มีโอกาสที่ Material จะ ล่วงหล่น	Unsafe Condition	1300	TTCL	TTCL/MTS	แนะนำให้ทำการจัดเก็บ Material ให้ เป็นระเบียบ และเสริมเสาสให้มั่นคง เพื่อป้องกันการล้นหล่น		Closed	6-Mar-23
Management Safety Walk		ตัวเลขป้ายบอกความสูงไม่ชัดเจน	Recommend	1300	TTCL	TTCL/MTS	แนะนำทำป้ายบอกระดับความสูงให้ ชัดเจน		Closed	8-Mar-23
Management Safety Walk		งานติดตั้งใช้เครื่องจักรที่มีเสียงดัง ไม่มีป้าย Safety Sign	Recommend	17600	TTCL	TTCL	แนะนำให้ติดตั้งป้ายที่เกี่ยวข้องกับงานให้ เรียบร้อย เช่น ป้ายบังคับให้สวมใส่ อุปกรณ์ลดเสียง		Closed	3-Mar-23
Management Safety Walk		พบเศษขยะและเศษใบไม้ในราง ระบายน้ำของ plant	Recommend	New waste house	TTCL	TTCL	แนะนำให้ทำความสะอาดรางระบายน้ำ		Closed	3-Mar-23









รูปภาพประกอบ Management line walk







			NBL Phase 2 Project					Dated: 10 March 2023		
			HSE Management Patro							
Report by	Observation Photo	Discription/Observation	Category	Location	Responsible	Company	Action Required	Action taken /Photo	Status	Daily Close
Management Safety Walk		มีการสอบถามความเข้าใจของทีมงาน ถึงอันตรายที่อาจเกิดขึ้น และการป้องกันอันตรายจากงาน ผู้ปฏิบัติงานสามารถอธิบายได้อย่างเข้าใจ	Good Practice	1100	TTCL	TTCL/1970	ปฏิบัติอย่างต่อเนื่อง		Closed	10-Mar-23
Management Safety Walk		มีการติดป้ายประชาสัมพันธ์ Do and Don't ของแต่ละงานที่เกี่ยวข้อง ให้กัน ผู้ปฏิบัติงานได้รับทราบ	Good Practice	1200	Repco/TTCL	Repco/TTCL	ขยายผลติดตามหน่วยงานทุกๆ Area		Closed	10-Mar-23
Management Safety Walk		มีการสัณคังน้ำดื่มและดูแลให้ ผู้ปฏิบัติงานได้ดื่มน้ำสะอาดอยู่เสมอ และมีการจัดน้ำหวานให้ ผู้ปฏิบัติงานกลางแจ้ง	Good Practice	ALL	TTCL	TTCL	ปฏิบัติอย่างต่อเนื่อง		Closed	10-Mar-23
Management Safety Walk		ชื่นชมทีมงานที่ปฏิบัติงานตาม CAPA ของงานสก็ดเสาเข็ม	Good Practice	17100	TTCL	TTCL/P&J	ปฏิบัติอย่างต่อเนื่อง		Closed	10-Mar-23









			NBL Phase 2 Project					Dated: 10 March 2023		
			HSE Management Patro							
Management Safety Walk		ชื่นชมผู้ปฏิบัติงานทุกคนในโครงการ สวมใส่ PPE อย่างครบถ้วน ในการปฏิบัติงาน	Good Practice	ALL	TTCL	TTCL	ปฏิบัติอย่างต่อเนื่อง		Closed	10-Mar-23
Management Safety Walk		ตุลอุปกรณ์/เครื่องมือ วางตั้งอยู่บริเวณหัวโค้ง ทำให้เกิดจุดอันตรายสำหรับคนขับรถ	Unsafe Condition	PR-01	BST	BST	แนะนำให้ทำการขนย้ายตุลอุปกรณ์/เครื่องมือ ให้พ้นจากแนวโค้ง เพื่อไม่ให้เกิดจุดอันตรายของคนขับรถ		Closed	15-Mar-23
Management Safety Walk		พบตะปูลางงานหรือแวนไม้ไผ่ทำออกหรือติดะปูไม้ไผ่ปลายแหลม โผล่ออกมา	Unsafe Condition	19700	TTCL	TTCL/CNE	ให้รีบดำเนินการถอนตะปูลออกจากไม้แวน หรือ ทำการตัดะปูไม้ไผ่เรียบไปกับแนวไม้ ที่พื้นที่หรือไม้แวนออก		Closed	10-Mar-23
Management Safety Walk		ปลายเหล็กแหลมโผล่สำหรับผูกปลายตะขาก ป้องกันฝุ่นจากงานสก็ด อยู่ในระยะศีรษะบริเวณทางเดิน	Unsafe Condition	Main sub	TTCL	TTCL/vong89	แนะนำให้ทำการย้ายจุดโหล่งขึ้นเหนือระดับศีรษะและทำการ Protection ปลายแหลมของเหล็ก		Closed	10-Mar-23







<div></div>			NBL Phase 2 Project					Dated: 10 March 2023		
			HSE Management Patro							
Management Safety Walk		พบสลิงลวดเก่า ห้อยตัวลงมาจากแนว Pipe Rack	Unsafe Condition	PR-02 /1500	BST	BST	แนะนำให้ผู้เกี่ยวข้องดำเนินการจัดเก็บออกจากหน่วยงานให้เรียบร้อย		Open	
Management Safety Walk		พบปลายแหลมของตะปู ไม่ได้ถูกถอน หรือดีให้ขนานกับไม้ มาใช้ทับผ่านลูขี้ที่ทำงาน	Unsafe Condition	1300	TTCL	TTCL/1970	ให้รีบดำเนินการถอนตะปูออกจากไม้แบบ หรือ ทำการตัดตะปูให้เรียบไปกับแนวไม้ ทันทีหรือไม้แบบออก		Closed	10-Mar-23
Management Safety Walk		พบการใช้ Hand tool ไม่ได้มีการผูกเชือกหรือคล้องเกี่ยวตามมาตรการป้องกันสิ่งของหล่น ในการทำงานบนที่สูง	Unsafe Action	18200	TTCL	TTCL/1970	แนะนำให้ดำเนินการผูกมัดอุปกรณ์และคล้องเกี่ยวตามมาตรการป้องกันสิ่งของตกจากที่สูง		Closed	10-Mar-23
Management Safety Walk		พบเศษคอนกรีตหรือการขนย้ายออกจากโครงการ	Unsafe Condition	UT sub/ Cooling	TTCL	TTCL	แนะนำให้รีบทำการขนย้ายออกจากโครงการ		Closed	12-Mar-23





			NBL Phase 2 Project					Dated: 10 March 2023		
			HSE Management Patro							
Management Safety Walk		Hard Barricade ไม่แข็งแรง ไม่มีตัวค้ำยัน	Unsafe Condition	New waste House	TTCL	TTCL	แนะนำให้ทำการเสริมค้ำยันให้กับ Hard Barricade		Closed	11-Mar-23
Management Safety Walk		พบยังมีการใช้เก้าอี้ไม่ทำเอง มาใช้ในโครงการ	Unsafe Condition	New waste House	TTCL	TTCL/CTL	ให้ทำหรือทำลายและสื่อสารไปยังผู้ปฏิบัติงานทั้งหมดในโครงการเนื่องจากเป็นประเด็นที่พบบ่อยครั้ง		Closed	10-Mar-23
Management Safety Walk		จุดวางถังน้ำดื่มฐานไม่แข็งแรง มีโอกาสที่จะทำให้น้ำดื่มล้ม	Unsafe Condition	17200	TTCL	TTCL	แนะนำให้แก้ไขแผนกระดานและเปลี่ยนฐานตั้งน้ำดื่มที่มั่นคงแข็งแรงมาใช้งาน		Closed	14-Mar-23
Management Safety Walk		พบจุดหมุนของเครื่องยนต์ดับ ไม่มีการคล้อง	Unsafe Condition	1500	TTCL	TTCL	แนะนำให้ทำการคล้องอุปกรณ์ให้เรียบร้อย		Closed	21-Mar-23



REPCO NEX INDUSTRIAL SOLUTIONS			NBL Phase 2 Project					Dated: 24 March 2023		
HSE Management Patro										
Report by	Observation Photo	Discription/Observation	Category	Location	Responsible	Company	Action Required	Action taken/Photo	Status	Daily Clouse
Management Safety Walk		ชั้นชมรมที่มีการทำการป้องกันอุปกรณ์ที่อยู่ในมือของงานก่อสร้าง	Good Practice	500	TTCL	TTCL	จัดทำการ์ดป้องกันอุปกรณ์ของ plant ในจุดอื่นๆ ตามที่ได้เดินสำรวจร่วมกัน		Closed	24-Mar-23
Management Safety Walk		ชั้นชมรมงานที่มีการเตรียมอุปกรณ์ Spill kit ในการใช้งานเครื่องจักรหนัก	Good Practice	1500	LBB	LBB	ปฏิบัติอย่างต่อเนื่อง		Closed	24-Mar-23
Management Safety Walk		ชั้นชมรมมีการจัดเก็บ Material ไร่ร้าง เป็นระเบียบเรียบร้อย และมีการติดป้ายหุ่นคิดของชัดเจน	Good Practice	17400	TTCL	TTCL/APM	ปฏิบัติอย่างต่อเนื่อง		Closed	24-Mar-23
Management Safety Walk		ชั้นชมรมมีการจัดเตรียมช่องทางสำหรับ Emergency	Good Practice	18200	TTCL	TTCL/1970	ปฏิบัติอย่างต่อเนื่อง		Closed	24-Mar-23







			NBL Phase 2 Project					Dated: 24 March 2023		
			HSE Management Patro							
Management Safety Walk		ไม่มีการปิดกั้นพื้นที่การปฏิบัติงานในส่วนที่ติดกับถนน	Unsafe Condition	1100	TTCL	TTCL/CNE	แนะนำให้ทำการปิดกั้นพื้นที่การปฏิบัติงานและติดป้ายเตือนให้ชัดเจน		Closed	25-Mar-23
Management Safety Walk		พบแนวสายไฟห้อยอยู่ระดับศีรษะ	Unsafe Condition	1100	TTCL	TTCL/CNE	แนะนำให้ทำการยกกระด้นแนวสายไฟให้สูงขึ้น ให้พ้นระดับศีรษะ		Closed	25-Mar-23
Management Safety Walk		จุดจัดเก็บอุปกรณ์ ไม่มีป้ายบอกผู้รับผิดชอบ และทางเข้า-ออก ไม่สะดวก	Recommend	17100	TTCL	TTCL	แนะนำให้ทำการเปิด Guard Rail ออกเพื่อให้เดินเข้า - ออกได้สะดวก , ทำการติดป้ายผู้รับผิดชอบพื้นที่ , และทำความสะอาดบริเวณพื้นที่จัดเก็บอุปกรณ์		pending	29-Mar-23
Management Safety Walk		พบ Material ที่ใช้ในการเข้าแบบวางกีดขวางทางเดิน ไม่มีช่องทางเดินที่สะดวก	Unsafe Condition	17100	TTCL	TTCL/P&J	แนะนำให้ทำการเปิดช่องทางเดินที่สะดวก ให้กับงานหลุม Confined space กรณีจะต้องช่วยเหลือผู้ประสบเหตุจะต้องเข้าถึงได้รวดเร็ว		Closed	27-Mar-23







			NBL Phase 2 Project					Dated: 24 March 2023		
			HSE Management Patro							
Management Safety Walk		พบเอกสารวัดความดัน ความดันตัวล่างสูงเกินกำหนด แต่พยายามลงลงต่ำว่า ปกติ	Recommend	17100	TTCL	TTCL/P&J	แจ้งผู้ปฏิบัติงานไม่ให้เข้าพื้นที่อื่นอากาศ และให้ปฏิบัติงานด้านบนได้เท่านั้น และทำการบันทึกลงไว้ในเอกสารวัดความดัน , ทำการสื่อสารการตรวจสอบเอกสารกันพยายามต่อไป		Closed	24-Mar-23
Management Safety Walk		พบท่อถังร่นปลายท่อไม่ได้ทำการล็อกเข้ากับเสานิ่งร่นอีกด้านหนึ่ง เนื่องจากมีการรื้อถังร่นด้านข้างออก	Unsafe Condition	Cooling Tower	TTCL	TTCL/MTS	แนะนำให้ทำการถอดท่อถังร่นที่ไม่เกี่ยวข้องกับออกและตรวจสอบให้อยู่ในสภาพดี พร้อมใช้งาน		Closed	28-Mar-23
Management Safety Walk		พบหัวฉีดจากงานรื้อเสาหัว ฝอลอมบริเวณถนน	Unsafe Condition	18300	TTCL	TTCL	แนะนำให้ทำการนำออก		Open	
Management Safety Walk		พบบริเวณที่ Guard Rail ถูกถอดออก เนื่องจากกีดขวางงานติดตั้ง	Recommend	PR-02/1500	TTCL	TTCL	แนะนำให้ทำการติดตั้ง Guard Rail กลับคืน เนื่องจากกีดขวางการปฏิบัติงานเสร็จสิ้นแล้ว		Closed	4-Apr-23







			NBL Phase 2 Project					Dated: 24 March 2023		
			HSE Management Patro							
Management Safety Walk		พบแผ่นกระดานนั่งร้านขาดผ่านรางระบายน้ำ ไข้เป็นทางเดิน	Unsafe Condition	NWH	TTCL	TTCL/P&J	แนะนำให้ทำการจัดเก็บออกจากพื้นที่		Closed	24-Mar-23
Management Safety Walk		พบเศษไม้แห้ง วางกองเก็บไว้นบริเวณพื้นที่หลังห้องน้ำ	Unsafe Condition	17100/ Toilet	TTCL	TTCL	แนะนำให้ทำการจัดเก็บออกจากพื้นที่		Closed	28-Mar-23

รูปภาพประกอบ Management line walk







REPCO NEX INDUSTRIAL SOLUTIONS			NBL Phase 2 Project					Dated: 31 March 2023		
HSE Management Patro										
Report by	Observation Photo	Discription/Observation	Category	Location	Responsible	Company	Action Required	Action taken/Photo	Status	Daily Close
Management Safety Walk		ชั้นชมหมู่บ้าน P&J สามารถตอบคำถามเรื่องแผนช่วยเหลือได้อย่างเข้าใจ และอธิบายข้อควรระวังไปยังจุดรวมพล ได้ดี	Good Practice	17100	TTCL	TTCL/P&J	ปฏิบัติอย่างต่อเนื่อง		Closed	31-Mar-23
Management Safety Walk		ชั้นชมการจัดเก็บ Material นั่งร้านมีความเป็นระเบียบเรียบร้อย	Good Practice	17100	TTCL	TTCL/APM	ปฏิบัติอย่างต่อเนื่อง		Closed	31-Mar-23
Management Safety Walk		พบขยะบริเวณพื้นที่ PPE Free Zone	Unsafe Condition	New waste house	TTCL	TTCL	ควรทำ 5 ส. บริเวณพื้นที่ PPE Free Zone ให้สะอาดอยู่เสมอ		Closed	4-Apr-23
Management Safety Walk		พบขยะบริเวณรางระบายน้ำ	Unsafe Condition	1300	TTCL	TTCL	ควรทำ 5 ส. บริเวณรางระบายน้ำ และไม่ควรทิ้งอะไรลงในรางระบายน้ำ		Closed	5-Apr-23







REPCO NEX INDUSTRIAL SOLUTIONS			NBL Phase 2 Project					Dated: 31 March 2023		
			HSE Management Patro							
Management Safety Walk		พบสิ่งผ้าใบเสื่อมสภาพ ติดมากับรถเครน	Unsafe Condition	17600	TTCL	TTCL	แนะนำให้นำออกจากพื้นที่ และหาเส้นที่สภาพดีมาสำหรับใช้งาน	นำออกจากโครงการแล้ว	Closed	31-Mar-23
Management Safety Walk		พบการติดตั้งนั่งร้านที่สูงกว่า 4 เมตร ไม่มีการแนบแบบคำนวณ จากวิศวกร	Unsafe Action	PR-01	TTCL	TTCL/TR	แนะนำให้แนบแบบคำนวณของนั่งร้าน มาแสดงก่อนที่จะทำการติดตั้งนั่งร้าน และสามารถขอตรวจสอบได้ตลอดเวลา		Closed	4-Apr-23
Management Safety Walk		อุปกรณ์ Hand tools ไม่มีการจัดเก็บให้เป็นระเบียบ หลังเลิกงาน วางไปทั่วพื้นที่การปฏิบัติงาน	Unsafe Condition	19700	TTCL	TTCL/CNE	ควรทำการจัดเก็บอุปกรณ์ Hand Tools ไว้ยังจุดจัดเก็บอุปกรณ์		Closed	31-Mar-23
Management Safety Walk		พบนั่งร้านติดตั้งไม่เป็นไปตามข้อกำหนด - แผ่นไม้กระดานติดตั้งรองรับบันไดนั่งร้าน - แผ่น Toe Board ติดตั้งเกินมายังบันไดทางขึ้น-ลง	Unsafe Condition	PR-02	TTCL	TTCL/MTS	แนะนำให้แก้ไขนั่งร้านให้เป็นไปตามข้อกำหนดและมาตรฐานการติดตั้งนั่งร้าน		Closed	5-Apr-23







			NBL Phase 2 Project					Dated: 31 March 2023		
			HSE Management Patro							
Management Safety Walk		พบหลุมลึกจากงานขุด ไร้ Soft Barricade ในการปิดล้อมปากหลุม	Unsafe Condition	1500	TTCL	TTCL	แนะนำให้ใช้ Hard Barricade ในการปิดบริเวณปากหลุมและติดป้ายเตือน		Closed	
Management Safety Walk		พบการติดตั้งนั่งร้านที่ความสูง 10-12 เมตร ระยะในการปิดล้อมพื้นที่ไม่มากพอ	Unsafe Condition	1300	TTCL	TTCL/MTS	แนะนำให้ทำการขยายแนว Barricade เพิ่มเพื่อให้ครอบคลุม ระยะที่อุปกรณ์จะตกลงมาด้านล่าง		Closed	4-Apr-23
Management Safety Walk		พบเศษปูนที่เหลืออกจากงานเทคอนกรีต วางไว้อยู่บริเวณพื้นที่ปฏิบัติงาน	Unsafe Condition	1300	TTCL	TTCL	แนะนำให้ทำการจัดเก็บออกจากพื้นที่		Closed	4-Apr-23

รูปภาพประกอบ Management line walk









REPCO NEX INDUSTRIAL SOLUTIONS			NBL Phase 2 Project					Dated: 12 April 2023		
HSE Management Patro										
Report by	Observation Photo	Discription/Observation	Category	Location	Responsible	Company	Action Required	Action taken/Photo	Status	Daily Close
Management Safety Walk		การปิดล้อมพื้นที่การจัดเก็บอุปกรณ์ในโรงงานไม่เรียบร้อย	Unsafe Condition	1100	TTCL	TTCL/TR	แนะนำให้ทำการปิดล้อมพื้นที่เป็น 2 Layer และมีป้ายเตือน และควรมีการจัดวางให้เป็นระเบียบ		Open	
Management Safety Walk		พบเศษปูน , ท่อ Flex , เศษเหล็ก กองเก็บในบริเวณหน้างาน	Unsafe Condition	500	TTCL	TTCL/PSA/CTL	แนะนำให้ทำการขนย้ายออกจากพื้นที่ หากไม่มีการใช้งานแล้ว		Open	
Management Safety Walk		พบเศษปูน , เศษเหล็ก กองเก็บในพื้นที่ปฏิบัติงาน	Recommend	550	TTCL	TTCL/1970	แนะนำให้ทำการขนย้ายออกจากพื้นที่ หากไม่มีการใช้งานแล้ว		Closed	
Management Safety Walk		พบนั่งร้านมีช่องเปิด และไม่มีบันไดทางขึ้น เข็ม Tag เชี่ยว	Unsafe Condition	PR-01	TTCL	TTCL/MTS	ได้ทำการตั้ง Tag เชี่ยวออก และจะต้องทำการแก้ไขนั่งร้านให้อยู่ในสภาพพร้อมใช้งาน และ Re-Inspection ก่อนใช้งานใหม่		Closed	









			NBL Phase 2 Project					Dated: 12 April 2023		
			HSE Management Patro							
Management Safety Walk		พบ Material นั่งร้านชั้นสลิ้ม	Recommend	PR-02	TTCL	TTCL/MTS	ให้นำออกจากโครงการ		Closed	
Management Safety Walk		พบเศษเหล็กและเศษวัสดุ กองเก็บในบริเวณหน้างาน	Unsafe Condition	17600	TTCL	TTCL/1970	แนะนำให้ทำ 5ส การจัดเก็บ รวมกันไว้ในจุดจัดเก็บอุปกรณ์หรือการใช้งาน หรือนำออกนอกโครงการ		Closed	
Management Safety Walk		พบมีการใช้ Pipe ค้ำยันนั่งร้าน บริเวณทางรอดผ่าน ซึ่งอาจเกิดการเสถียรได้	Unsafe Condition	PR-04/17600	TTCL	TTCL/MTS	แนะนำให้ใช้ Ladder beam ทำคานล่างนั่งร้าน แทนและรื้อค้ำยันออกเพื่อป้องกันไม่ให้เกิดเสถียรขึ้น		Closed	
Management Safety Walk		พบเศษขยะบริเวณรางระบายน้ำ ในจุดที่อนุญาตให้จัดเก็บอุปกรณ์ชั่วคราว	Unsafe Condition	17500 / จุดจัดเก็บอุปกรณ์	TTCL	TTCL	แนะนำให้ทำความสะอาดรางระบายน้ำ เพื่อป้องกันการอุดตันที่ทางระบายน้ำ		Closed	21-Apr-23





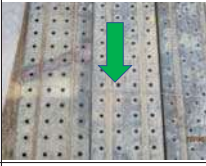

			NBL Phase 2 Project					Dated: 12 April 2023		
			HSE Management Patro							
Management Safety Walk		พบแผ่นเบดดิ่งที่ปิดรางระบายน้ำมีช่องเปิด เนื่องจากมีรถใหญ่วิ่งผ่าน	Unsafe Condition	17100	TTCL	TTCL	แนะนำให้ทำการขันแผ่นให้ชิดกันและใส่ Clamp หรือใช้ลวดล็อคแผ่นเข้าด้วยกัน		Closed	21-Apr-23
Management Safety Walk		พบมีการใช้แผ่นกระดานนั่งร้านขาด ทำทางเดินบริเวณรางระบายน้ำเพื่อใช้ขนส่ง Material นั่งร้าน	Unsafe Condition	17200	TTCL	TTCL/APM	แนะนำให้ทำการ ล็อคแผ่นเข้าด้วยกัน และทำ Hand rail ให้เรียบร้อย		Closed	
Management Safety Walk		ตรวจสอบตู้ไฟ ในโครงการจะต้องทำการ Off Breaker และ Un Plug ในช่วงวันหยุดยาว ที่ไม่มีการใช้งาน	Recommend	17400	TTCL	TTCL	ขยายผลไปยังทุกพื้นที่ในโครงการ		Closed	13-Apr-23









รูปภาพประกอบ Management line walk









			NBL Phase 2 Project					Dated: 21 April 2023		
			HSE Management Patro							
Report by	Observation Photo	Discription/Observation	Category	Location	Responsible	Company	Action Required	Action taken/Photo	Status	Daily Close
Management Safety Walk		มีการติดป้ายระบุน้ำหนักถังร่น และ มีการติดป้ายทางเข้า-ออก ชัดเจน	Good Practice	550	TTCL	TTCL/CTL	ปฏิบัติอย่างต้องเนื่อง		Closed	21-Apr-23
Management Safety Walk		ชั้นชมทีมผู้ปฏิบัติงานสวมใส่ PPE ครบถ้วน	Good Practice	Main Sub	TTCL	TTCL/Vong 89	ปฏิบัติอย่างต้องเนื่อง		Closed	21-Apr-23
Management Safety Walk		ชั้นชมมีการทำ Protection ปลาย เหล็กแหลมเพื่อป้องกันความแหลมคมของปลายเหล็ก	Good Practice	Main Sub	TTCL	TTCL/Vong 89	ปฏิบัติอย่างต้องเนื่อง		Closed	21-Apr-23
Management Safety Walk		พบบริเวณที่เป็นขอบหลุมลึกติดอยู่กับขอบถนน	Unsafe Condition	18200	TTCL	TTCL/1970	แนะนำให้ทำการปิดล้อมพื้นที่ด้วย Hard Barricade		Closed	24-Apr-23

			NBL Phase 2 Project					Dated: 21 April 2023		
			HSE Management Patro							
Management Safety Walk		ไม่มีทางเดินระหว่างหลุมที่เชื่อมถึงกัน ใช้ลักษณะเดินบนคันดิน	Unsafe Condition	17100	TTCL	TTCL/P&J	แนะนำให้ทำทางเดินระหว่างหลุมให้ชัดเจน เพื่อที่ผู้ปฏิบัติงานจะไม่เดินข้ามทางที่เป็นคันดิน		Closed	25-Apr-23
Management Safety Walk		พบมีการทำทางเดิน Tempo ด้วยแผ่นกระดานนั่งร้าน แต่ไม่ได้มีการล๊อคแผ่นกระดานเข้าด้วยกัน	Unsafe Condition	17100	TTCL	TTCL	แนะนำให้ทำการล๊อคแผ่นกระดานนั่งร้านเข้าด้วยกัน		Closed	24-Apr-23
Management Safety Walk		พบงานขุดวางท่อ HDPE ที่เสร็จสิ้นแล้ว ยังไม่ได้ทำการ Back Field ให้เรียบร้อย	Recommend	17100	TTCL	TTCL	แนะนำให้เร่งทำการ Back Field ให้เรียบร้อย เพราะเมื่อฝนตกอาจจะเกิดท่อฐานอุปรกรรของ plant และ ทำ 5ส. พื้นที่โดยรอบ		Open	
Management Safety Walk		พบอุปกรณ์การใช้งาน วางกองเก็บอยู่ที่บริเวณหน้างาน	Unsafe Condition	17200	TTCL	TTCL/CTL	แนะนำให้ย้ายไปยังจุดจัดเก็บอุปกรณ์การใช้งาน และทำการปิดล้อมพื้นที่พร้อมป้ายผู้รับผิดชอบ		Closed	24-Apr-23







REPCO NEX INDUSTRIAL SOLUTIONS			NBL Phase 2 Project					Dated: 21 April 2023		
			HSE Management Patro							
Management Safety Walk		พบช่องบริเวณด้านใต้ UT substation	Recommend	UT Sub	BST	BST	แนะนำให้ทำการติดป้ายเตือน ห้ามเข้าพื้นที่ เพราะอาจมีผู้ปฏิบัติงานเข้านอนด้านใต้ UT substation		Closed	22-Apr-23
Management Safety Walk		พบกองดินจากงานขุดวางท่อ HDPE ที่งานเสร็จสิ้นแล้ว	Recommend	UT Sub	TTCL	TTCL	แนะนำให้ทำการปรับพื้นดินคืนให้กับทาง Plant		Open	
Management Safety Walk		พบแนวรั้วสังกะสี เริ่มมีการชำรุด และปลายแหลมโผล่ออกจากแนวรั้ว	Unsafe Condition	UT Sub	TTCL	TTCL/PSA	แนะนำให้ทำการแก้ไขแนวรั้วที่ชำรุดให้อยู่ในสภาพเรียบร้อย		Open	
Management Safety Walk		พบมีการติดตั้ง Pipe Support กีดขวางทางเข้าถึงอุปกรณ์ของ Operation	Recommend	17400	TTCL	TTCL/TR	แนะนำให้ขยับแนว Pipe Support เปิดทางเดินให้กับ Operation เพื่อที่จะสามารถเข้าถึงอุปกรณ์ได้โดยง่าย		Closed	24-Apr-23





			NBL Phase 2 Project					Dated: 21 April 2023		
			HSE Management Patro							
Management Safety Walk		พบสายไฟที่มีการใช้งานจัดเก็บไม่เป็นระเบียบเรียบร้อย	Unsafe Condition	500	TTCL	TTCL/PSA	แนะนำให้ทำการจัดเก็บสายไฟให้เป็นระเบียบเรียบร้อย		Closed	22-Apr-23
Management Safety Walk		พบกองขยะจากการทำงานจำนวนมากบริเวณหน่วยงาน	Unsafe Condition	500	TTCL	TTCL/PSA	แนะนำให้ทำการจัดเก็บออกจากพื้นที่ และ ทำ 5 ส. ทุกวันหลังเลิกงาน	รอรูปลงพื้นที่งาน	Closed	22-Apr-23
Management Safety Walk		พบมีการติดตั้ง Safety Net แต่ไม่ครอบคลุมพื้นที่แนวถนน	Recommend	PR-01	TTCL	TTCL/MTS	แนะนำให้ทำการขยายแนว Safety Net ครอบคลุมพื้นที่ถนน		Closed	22-Apr-23
Management Safety Walk		พบปลายเหล็กแหลม บริเวณทางเดินเข้า-ออก ไม่ได้ทำการ Protection	Unsafe Condition	550	TTCL	TTCL/CTL	แนะนำให้ทำการ Protection ปลายเหล็กแหลมให้เรียบร้อย		Closed	22-Apr-23









			NBL Phase 2 Project					Dated: 21 April 2023		
			HSE Management Patro							
Management Safety Walk		พบบริเวณทางขึ้นลงต่างระดับมากเกินไป ทำให้ก้าวได้ลำบาก	Unsafe Condition	Main Sub	TTCL	TTCL	แนะนำให้ทำการเสริมระดับทางขึ้นลง และติดป้ายเตือนระวังศีรษะกระแทก หรือทำการย้ายจุดทางขึ้นลงใหม่		Closed	25-Apr-23
Management Safety Walk		พบประตูทางเข้า Main Sub มีการเปิดใช้งาน	Recommend	Main Sub	TTCL	TTCL	แนะนำให้ทำการปิดประตูทางเข้า-ออกนี้ และใช้ช่องทางอื่น		Closed	25-Apr-23
Management Safety Walk		พบบันไดทางขึ้น-ลง UT Substation ถูกสะกิดออก	Unsafe Condition	UT Sub	TTCL	TTCL	แนะนำให้ทำ Hard Barricade ปิดแนว Hand Rail เพื่อไม่ให้ใช้งานประตูทางออกนี้		Closed	26-Apr-23
Management Safety Walk		พบดินเบียดที่มากับรถบรรทุก หกที่บริเวณประตูทางเข้า	Environment	P1	TTCL	TTCL	แนะนำให้ทำความสะอาดให้เรียบร้อย		Closed	21-Apr-23







รูปภาพประกอบ Management line walk



REPCO NEX INDUSTRIAL SOLUTIONS			NBL Phase 2 Project					Dated: 28 April 2023		
HSE Management Patro										
Report by	Observation Photo	Discription/Observation	Category	Location	Responsible	Company	Action Required	Action taken/Photo	Status	Daily Closure
Management Safety Walk		ขึ้นชม Job Controller มีความเข้าใจในงานที่รับผิดชอบ และสามารถอธิบาย เรื่องความปลอดภัย กับงานที่รับผิดชอบได้ดี	Good Practice	UT Substation	TTCL	TTCL/Vong89	ปฏิบัติงานอย่างต่อเนื่อง		Closed	28-Apr-23
Management Safety Walk		ขึ้นชม รถเข็นที่นำมาใช้ในโครงการ มีสภาพสมบูรณ์ มีการทำ Daily Checklist และ นอกน้ำหนักที่สามารถบรรทุก ของได้	Good Practice	17600	TTCL	TTCL/CTL	ขยายผลไปยังรถเข็นคันอื่นๆ ในโครงการ		Closed	28-Apr-23
Management Safety Walk		พบรางระบายน้ำถูกเปิดออก และเป็นร่อง มีโอกาสเดินตกลงไปได้	Unsafe Condition	17600	Repco	Repco	ได้ทำการ Back Field เรียบร้อย		Closed	28-Apr-23
Management Safety Walk		พบปลายแหลมของเหล็กเสริมคอนกรีต บริเวณขอบหลุมที่มีผู้ปฏิบัติงานทำงาน	Unsafe Condition	17600	TTCL	TTCL/1970	แนะนำให้ทำการตีเหล็กไฟ เรียบไปกับขอบหลุม และทำการพันปลายเหล็กด้วย Gum Tape		Closed	28-Apr-23





								Dated: 28 April 2023		
Management Safety Walk		พบการใช้งานรถเข็นผิดวิธีการ มีการชนวัสดุเกินขอบของรถเข็น แต่มี โอกาส ที่วัสดุจะกระแทกกับหน้า แข็ง ของผู้ปฏิบัติงาน	Unsafe Action	17600	TTCL	TTCL/1970	แนะนำให้ทำการขนย้ายวัสดุ แต่ไม่เกิน ขอบรถเข็น และวัสดุจะต้องไม่ยื่น ออกมาทางผู้ปฏิบัติงาน เพื่อป้องกัน การถูกกระแทก	ทำการชนวัสดุแต่เท่าที่รถเข็นรับได้	Closed	28-Apr-23
Management Safety Walk		พบเศษวัสดุจากงานก่อสร้าง กอง เก็บไว้ในบริเวณทำงาน	Unsafe Condition	17600	TTCL	TTCL/1970	แนะนำให้ทำการจัดเก็บออกจากพื้นที่		Open	
Management Safety Walk		พบการใช้รั้วเช่น ปิดกั้นบริเวณวาง ระบายน้ำ แทน Guard rail	Unsafe Condition	1300	TTCL	TTCL	แนะนำให้ทำการปิดรางระบายน้ำด้วย Hard Barricade		Open	
Management Safety Walk		พบเศษวัสดุจากงานก่อสร้าง กอง เก็บไว้ในบริเวณทำงาน	Unsafe Condition	17600/ PR-04	TTCL	TTCL	แนะนำให้ทำการจัดเก็บออกจากพื้นที่		Open	





<div></div>			NBL Phase 2 Project					Dated: 28 April 2023		
			HSE Management Patro							
Management Safety Walk		พบขอบของรั้วสังกะสี บริเวณทางเดิน ยื่นออกมา มีโอกาสที่ผู้ปฏิบัติงานเดินผ่านจะเฉี่ยวชน ได้รับบาดเจ็บ	Unsafe Condition	1300	Repco	PSA	ทำการ Protection ขอบรั้วสังกะสี บริเวณทางเดินนั้น		Closed	28-Apr-23
Management Safety Walk		พบทางลงเนินที่เป็นชั้นบันได ไม่มีราวกันตก	Unsafe Condition	1300/PR-02	BST	BST	แนะนำให้ทำราวกันตก บริเวณบันไดทางเดิน		Closed	28-Apr-23
Management Safety Walk		พบมีการกอง Material ไว้ที่หน้าทางเข้าห้อง Gen Room	Recommend	Gen Room	TTCL	TTCL	แนะนำให้ทำการขนย้ายออกหากเสร็จงานแล้ว หรือหากต้องใช้ให้ทำการปิดล้อมพื้นที่และติดป้ายผู้รับผิดชอบ ให้เรียบร้อย		Closed	3-May-23
Management Safety Walk		พบเศษวัสดุจากงานก่อสร้าง กองเก็บไว้ในบริเวณด้านข้าง Main Sub	Unsafe Condition	Main Substation	TTCL	TTCL	แนะนำให้ทำการจัดเก็บออกจากพื้นที่		Closed	3-May-23





			NBL Phase 2 Project					Dated: 28 April 2023		
HSE Management Patro										
Management Safety Walk		พบการจัดเก็บ Material นั่งร้าน ไม่เป็นระเบียบเรียบร้อย	Recommend	PR-02	TTCL	TTCL/MTS	แนะนำให้ทำการจัดเก็บ Metrial นั่งร้านให้เรียบร้อย และทำการปิดล้อมพื้นที่พร้อมติดป้ายผู้รับผิดชอบ		Open	
Management Safety Walk		พบแนวรางระบายน้ำ ใช้ Soft Barricade และมีการทำงานใกล้ตู้ไฟฟ้า	Unsafe Condition	1300	TTCL	TTCL	แนะนำให้ทำ Hard Barricade และติดป้ายเตือน ตู้ไฟฟ้ามีการใช้งาน		Open	
Management Safety Walk		พบวางระบายน้ำของใน Existing Plant ทุเลมาถึงบริเวณพื้นที่ก่อสร้าง	Unsafe Condition	BD Com	TTCL	TTCL/PSA	แนะนำให้ทำการ Block รางระบายน้ำขึ้น เพื่อป้องกันไม่ไห้ HC ไหลมาถถึงพื้นที่ก่อสร้าง หากมีสารเคมีรั่วไหล		Closed	28-Apr-23
Management Safety Walk		พบปลายตะปู ติดอยู่กับเศษไม้ ที่กองเก็บไว้	Unsafe Condition	BD Com	TTCL	TTCL/PSA	แนะนำให้ทำการถอนตะปูออกหรือตัดขนาบไม้กับเศษไม้ และควรทำพื้นที่ ที่มีการรื้อไม่ออกจากแบบ		Closed	28-Apr-23





รูปภาพประกอบ Management line walk













			NBL Phase 2 Project					Dated: 5 May 2023		
			HSE Management Patro							
Report by	Observation Photo	Discription/Observation	Category	Location	Responsible	Company	Action Required	Action taken/Photo	Status	Daily Close
Management Safety Walk		ขึ้นชมการจัดเก็บอุปกรณ์โรงงาน ด้วยความเป็นระเบียบเรียบร้อย และ มีการแยกประเภทของอุปกรณ์	Good Practice	17200	TTCL	TTCL/APM	ปฏิบัติอย่างต่อเนื่อง และขยายผลไปยังจุดเก็บอุปกรณ์โรงงาน อื่นๆ ในโครงการ		Closed	5-May-23
Management Safety Walk		ขึ้นชมการใช้งานรถเข็น มีการตรวจสอบ Daily Checklist และ มีการจัดทำทะเบียนรถเข็นในโครงการ	Good Practice	OSBL	TTCL	TTCL	ปฏิบัติอย่างต่อเนื่อง และขยายผลไปยังรถเข็นอื่นๆ ในโครงการ		Closed	5-May-23
Management Safety Walk		พบอุปกรณ์รั่ว ไม่ได้ใช้งานกองเก็บไว้พื้นที่บริเวณหน้างาน	Recommend	1200	TTCL	TTCL	แนะนำให้นำออกจากพื้นที่และทำการซ่อมบำรุงและตัดป้ายผู้รับผิดชอบระหว่างที่รอการขนย้าย		Open	
Management Safety Walk		พบการใช้งานรถเข็นผิดวิธี มีการชนของเกนของรถเข็นและไม่มีป้ายบอกน้ำหนักที่บรรทุกได้	Unsafe Action	18200	TTCL	TTCL	แนะนำให้เปลี่ยนวิธีการขนย้าย ของจะต้องอยู่ในขอบของรถเข็น ต้องไม่มีโอกาสที่ของจะล้นรถเข็นจะต้องมีป้ายบอกน้ำหนักที่สามารถบรรทุกได้ และจะต้องไม่ชนของเกนน้ำหนักที่บรรทุกได้		Open	

			NBL Phase 2 Project					Dated: 5 May 2023		
			HSE Management Patro							
Management Safety Walk		พบการขารุดของลงพลาสติกที่ไ้ป้องกันน้ำหยด จากการใช้ห้องนำลง รางระบายน้ำของ plant	Environment	Temporary Toilet	TTCL	TTCL	แนะนำให้ทำการซ่อมแซมหรือเปลี่ยน ลงพลาสติกใหม่ เพราะเริ่มเสื่อมสภาพ		Open	
Management Safety Walk		พบการ Stock อุปกรณ์นั่งร้าน โดย ไม่มีการทำคอกกันให้ชัดเจน ไม่มี บ้ายผู้รับผิดชอบ	Recommend	18200	TTCL	TTCL/TR	แนะนำให้ทำคอกกันสำหรับจัดเก็บ อุปกรณ์นั่งร้าน และจัดเก็บให้เป็น ระเบียบ พร้อมทั้งติดป้ายผู้รับผิดชอบ		Open	
Management Safety Walk		พบเศษไม้ มีตะปูแหลม กองเก็บ รวมกันกับขยะทั่วไป	Unsafe Condition	18200	TTCL	TTCL	แนะนำให้ทำการคัดแยกการเก็บไม้ที่มี ตะปู ออกจากขยะทั่วไป และทำการดี ดตะปูออก หรือดัดขนานกับไม้ทันที หลัง การรื้อแบบ เพื่อป้องกันไม่ให้ ผู้ปฏิบัติงานถูกคมของตะปู		Open	
Management Safety Walk		พบการติดตั้ง Safety Net ไม่ ครอบคลุมพื้นที่ที่นั่งร้านอยู่เหนือ ทางเดิน	Unsafe Condition	18200/ PR-04	TTCL	TTCL/TR	แนะนำให้ทำการติดตั้ง Safety Net ให้ ครอบคลุมพื้นที่บริเวณทางเดิน		Open	





			NBL Phase 2 Project					Dated: 5 May 2023		
			HSE Management Patro							
Management Safety Walk		พบปลายแหลมของตะปู ที่อยู่ก้นลัง เก็บอุปกรณ์ มีโอกาสเกี่ยวถูก ผู้ปฏิบัติงานได้รับบาดเจ็บได้ ขณะที่ มีการกั้นหมอบอุปกรณ์	Unsafe Condition	18200	TTCL	TTCL/1970	แนะนำให้ทำการดีตะปูขนานกับไม้ ไม่ให้มีปลายแหลมโผล่ หรือทำการ ถอนตะปูออกจากลังเครื่องมือ		Open	
Management Safety Walk		พบขอบของรั้ว Metal sheet มีความคม มีโอกาสถูกผู้ปฏิบัติงาน ได้รับบาดเจ็บ	Unsafe Condition	ALL Area	REPCO/ TTCL	TTCL/PSA	แนะนำให้ทำการ Protection ขอบ Metal sheet และทำการสำรวจไปถึง ทุกพื้นที่ของโครงการ หากพบลักษณะ เดียวกัน ให้ทำการแก้ไขให้เรียบร้อย		Open	
Management Safety Walk		พบการพื้นที่การจัดเก็บอุปกรณ์ นั่งร้านไม่ครอบคลุม มีอุปกรณ์ บางส่วนตกลงรางระบายน้ำ	Recommend	17200	TTCL	TTCL/MTS	แนะนำให้ทำการใส่ Toe board เพื่อ ป้องกันไม่ให้อุปกรณ์เด้งเกิดตกลงราง ระบายน้ำ และจัดเก็บอุปกรณ์ให้เป็น ระเบียบเรียบร้อย พร้อมทั้งติดป้าย ผู้รับผิดชอบ		Open	
Management Safety Walk		พบกองดิน จากการทำงานขุดวางท่อ HDPE ไม่ได้ทำการเคลียร์ดินให้ เรียบ หลังเสร็จงานแล้ว (ประตูดินเนื่องจากสปีดาก่อน หน้า)	Recommend	17400/ UT Substation	TTCL	TTCL	แนะนำให้ทำการเคลียร์ดินให้เสมอกัน เพื่อเป็นการคืนพื้นที่ให้ทาง Plant		Open	





			NBL Phase 2 Project					Dated: 5 May 2023		
			HSE Management Patro							
Management Safety Walk		พบรั้ว Metal sheet ชำรุดเสียหายจากการขูดขีด เพื่อขนย้ายดิน และขนย้ายอุปกรณ์เข้าออก (ประเด็นต่อเนื่องจากสัปดาห์ก่อนหน้า)	Unsafe Condition	17400 / UT Substation	TTCL	TTCL	แนะนำให้ทำการติดตั้งรั้วกลับในชั้นคงแข็งแรง สำรองจุดที่ชำรุด และทำการซ่อมแซมให้กลับอยู่ในสภาพดีดังเดิม		Open	
Management Safety Walk		พบตู้ไฟฟ้า ไม่มีการปิดกันพื้นที่และป้ายห้ามผู้ไม่เกี่ยวข้องเข้าพื้นที่	Recommend	PR-02 / 18300	TTCL	TTCL	แนะนำให้ทำการปิดกันพื้นที่ให้ชัดเจน และติดป้ายเตือนผู้ไม่เกี่ยวข้องห้ามเข้า		Open	
Management Safety Walk		พบ Material และไม้แบบที่ถูกรื้อจากการค้าขนแบบ กองไว้ในบริเวณหน้างาน	Recommend	17400	TTCL	TTCL/TR / 1970	แนะนำให้ทำ 5 ส. พื้นที่บริเวณนั้น ควรมีการจัดเก็บให้เรียบร้อย และ มีการปิดกันพื้นที่สำหรับ พื้นที่ที่ใช้จัดเก็บอุปกรณ์ และติดป้ายผู้รับผิดชอบ หรือหากไม่ได้ใช้งาน ควรนำออกนอกโครงการ		Open	
Management Safety Walk		พบการจัดเก็บอุปกรณ์เบ่งร้าน ไม่เป็นระเบียบ ไม่มีการติดป้ายผู้รับผิดชอบ	Recommend	18300	TTCL	TTCL/MTS	แนะนำให้ทำการจัดเก็บอุปกรณ์เบ่งร้านให้เป็นระเบียบ มีการแยกประเภทอุปกรณ์ และทำการติดป้ายผู้รับผิดชอบ		Open	





			NBL Phase 2 Project					Dated: 5 May 2023		
			HSE Management Patro							
Management Safety Walk		พบมีการปิดกันพื้นที่ ที่เป็นหลุมลึก โดยใช้รั้วที่มีล้อเข็น	Unsafe Condition	1300	TTCL	TTCL	แนะนำให้ทำการปิดกันพื้นที่ด้วย Hard Barricade สำหรับบริเวณที่เป็นหลุมลึก เพื่อป้องกันไม่ให้ผู้ปฏิบัติงานพลัดตกลงไป		Open	
Management Safety Walk		พบแผ่น Grating ของรางระบายน้ำ กองเก็บไว้ในบริเวณฐานหนึ่งร้าน	Unsafe Condition	1600	TTCL	TTCL/P&J	แนะนำให้ทำการขนย้ายไปยังจุดจัดเก็บอุปกรณ์ รอการใช้งาน ที่มีการปิดกันพื้นที่สำหรับจัดเก็บอุปกรณ์ และติดป้ายผู้รับผิดชอบ		Open	
Management Safety Walk		พบเศษวัสดุจากงานก่อสร้าง วางกองไว้ในบริเวณพื้นที่ปฏิบัติงาน	Unsafe Condition	1500/PR-02	TTCL	TTCL	แนะนำให้ทำ 5 ส. พื้นที่บริเวณนั้น ควรมีการจัดเก็บให้เรียบร้อย และ มีการปิดกันพื้นที่สำหรับ พื้นที่ที่ใช้จัดเก็บอุปกรณ์ และติดป้ายผู้รับผิดชอบ หรือหากไม่ได้ใช้งาน ควรนำออกนอกโครงการ		Open	
Management Safety Walk		พบเศษคอนกรีต จากงานสักรั้วฐานหัวน้ำดับเพลิง กองไว้ในบริเวณพื้นที่ปฏิบัติงาน	Unsafe Condition	1500/PR-02	TTCL	TTCL	แนะนำให้ทำ 5 ส. และนำเศษคอนกรีตออกนอกโครงการ		Open	





			NBL Phase 2 Project					Dated: 5 May 2023		
			HSE Management Patro							
Management Safety Walk		พบมีการใช้งานสลิงฟ้าในที่ชำรุดในการประต่องหัวสก็ดคอนกรีต	Unsafe Condition	1600	TTCL	TTCL/P&J	ไม่ให้งานและ แนะนำให้นำออกจากพื้นที่โครงการ		Open	
Management Safety Walk		พบผู้ปฏิบัติงานสวมใส่เสื้อเชิ้ตแบบบางซึ่งขัดข้อกำหนดโครงการ เข้ามาปฏิบัติงานในโครงการ	Unsafe Action	ISBL	Repco/TTCL	TTCL	แนะนำให้ทำการเปลี่ยนเสื้อแขนยาวเป็นแบบหนา และสื่อสารเน้นย้ำไปทางทีมผู้ปฏิบัติงานในโครงการ		Open	
Management Safety Walk		พบการติดตั้ง Safety Net ไม่ครอบคลุมพื้นที่ที่มีการติดตั้งรั้วนั่งร้านข้ามผ่านถนน	Unsafe Condition	17700	TTCL	TTCL/TR	แนะนำให้ทำการติดตั้ง Safety Net ให้ครอบคลุมพื้นที่บริเวณที่มีการติดตั้งนั่งร้านข้ามผ่านถนน		Open	
Management Safety Walk		พบการจัดเก็บอุปกรณ์นั่งร้าน ไม่เป็นระเบียบ ไม่มีป้ายผู้รับผิดชอบอุปกรณ์	Recommend	PR-01	TTCL	TTCL/APM	แนะนำให้หาคอกกันสำหรับจัดเก็บอุปกรณ์นั่งร้าน และจัดเก็บให้เป็นระเบียบ พร้อมทั้งติดป้ายผู้รับผิดชอบ		Open	













			NBL Phase 2 Project						Dated: 19 May 2023		
			HSE Management Patro								
Report by	Observation Photo	Discription/Observation	Category	Location	Responsible	Company	Action Required	Repco Area/wise	Action taken/Photo	Status	Daily Close
Management Safety Walk		ชั้นชม มีการติดป้าย Do and Don't ที่ นอร์มประชาสัมพันธ์ และบริเวณหน้างาน เพื่อใช้เป็นสื่อไปยังผู้ปฏิบัติงาน เพื่อให้เกิดความเข้าใจมากขึ้น	Good Practice	All Area	Repco	Repco	ปฏิบัติงานอย่างคล่องเนื่อง	ALL		Closed	19-May-23
Management Safety Walk		ชั้นชม มีการจัดเตรียมสำหรับจัดเก็บกรรไกรตัดเคมี หก รัดโหล ไว้ที่บริเวณหน้างาน	Good Practice	17500	TTCL	TTCL	ปฏิบัติงานอย่างคล่องเนื่อง	ALL		Closed	19-May-23
Management Safety Walk		ชั้นชมทีมผู้ปฏิบัติงาน สวมใส่ PPE ครบถ้วนตามลักษณะงาน	Good Practice	Cooling Tower	TTCL	TTCL	ปฏิบัติงานอย่างคล่องเนื่อง	K.Kasem		Closed	19-May-23
Management Safety Walk		พบขอบคมของรั้ว Matal sheet บริเวณทางเดิน	Unsafe Condition	17100	Repco	PSA	แนะนำให้ทำการ Protection ขอบของรั้ว Matal sheet ทำการลบคม ของรั้ว	K.Kasem		Open	

<div></div>			NBL Phase 2 Project						Dated: 19 May 2023		
			HSE Management Patro								
Management Safety Walk		จุดจัดเก็บอุปกรณ์ ไม่ได้ทำการปิดล้อมพื้นที่ ให้ชัดเจน	Recommend	500	TTCL	SKT	แนะนำให้ทำการปิดล้อมพื้นที่ สำหรับใช้จัดเก็บอุปกรณ์ และติดป้ายผู้รับผิดชอบให้เรียบร้อย	K.Tanawat		Open	
Management Safety Walk		พบเศษคอนกรีต รอยการขนย้ายออกจากพื้นที่	Recommend	550	TTCL	TTCL	แนะนำให้ทำการขนย้ายออกจากพื้นที่	K.Tanawat		Open	
Management Safety Walk		พบเศษวัสดุจากการก่อสร้าง กีดขวางบริเวณพื้นที่หน้างาน	Unsafe Condition	1600	TTCL	TTCL/P&J	แนะนำให้ทำการจัดเก็บอุปกรณ์ที่ไม่ใช่งานออกจากพื้นที่ หรือหากจำเป็นต้องใช้งาน ให้จัดเก็บไว้ในจุดสำหรับจัดเก็บอุปกรณ์รอการใช้งาน และทำการปิดล้อมพื้นที่ โดยต้องไม่กีดขวางทางเดิน	K.Tanawat		Open	
Management Safety Walk		พบ โครงสร้างที่ไม่ได้ใช้งาน กองเก็บไว้บริเวณหน้างาน	Recommend	PR-02	TTCL	TTCL	แนะนำให้นำออกจากพื้นที่	K.Tanawat		Open	

<div></div>			NBL Phase 2 Project					Dated: 19 May 2023			
			HSE Management Patro								
Management Safety Walk		พบ Material นั่งร้านสภาพชำรุด และการจัดเก็บ Material ที่สามารถใช้งานได้ จัดเก็บอย่างไม่เป็นระเบียบ	Unsafe Condition	PR-02	TTCL	TTCL/MTS	แนะนำให้คัดแยก Material ที่สภาพชำรุดนำออกจากโครงการ และจัดเก็บ Material ที่สามารถใช้งานได้ให้อยู่ในสภาพที่เรียบร้อย พร้อมติดป้ายผู้รับผิดชอบ	K.Tanawat		Open	
Management Safety Walk		ไม่มีการจัดเก็บ Clamp นั่งร้านให้อยู่ในสภาพเรียบร้อย	Recommend	PR-01	TTCL	TTCL/TR	แนะนำให้ทำการจัดเก็บใส่คอก หรือ Bucket พร้อมติดป้ายผู้รับผิดชอบ	K.Tanawat		Open	
Management Safety Walk		มีงาน Modify นั่งร้านบน PR-02 โดยที่พื้นที่ด้านล่าง ไม่มีการปิดล้อมพื้นที่	Unsafe Action	PR-02	TTCL	TTCL/TR	แจ้งหัวหน้างานให้เริ่มทรมานและเน้นย้ำชี้แจงมาตรการงานติดตั้ง/แก้ไข นั่งร้าน และให้ทำการปิดล้อมพื้นที่ทันที	K.Tanawat		Open	
Management Safety Walk		เศษคอนกรีต กองเก็บไว้นบริเวณพื้นที่ทำงาน	Unsafe Condition	Main Substation	TTCL	TTCL/Vong89	แนะนำให้ทำการนำออกจากพื้นที่ / ระหว่างรอนำออก ให้ทำการจัดเก็บรวมกันไว้ โดยไม่กีดขวางพื้นที่ทำงาน และติดป้ายผู้รับผิดชอบ	K.Tanawat		Open	





<div></div>			NBL Phase 2 Project						Dated: 19 May 2023		
			HSE Management Patro								
Management Safety Walk		เศษคอนกรีต กองเก็บไว้บริเวณพื้นที่ทำงาน	Unsafe Condition	PR-02/18300	TTCL	TTCL	แนะนำให้ทำการนำออกจากพื้นที่ / ระหว่างรอนำออก ให้ทำการจัดเก็บรวมกันไว้ โดยไม่กีดขวางพื้นที่ทำงาน และติดป้ายผู้รับผิดชอบ	K.wanyut		Open	
Management Safety Walk		ท่อ PVC ไม่ไต่ที่ไม้ไต่ใช้งาน	Recommend	1200	TTCL	TTCL	แนะนำให้ทำการจัดเก็บออกจากพื้นที่	K.Apichon		Open	
Management Safety Walk		ยางรถยนต์ใช้สำหรับ รองล้อเครื่องจักร วางกีดขวางทางเข้า-ออก เพื่อเปิด/ปิดวาล์ว ของ Operator	Recommend	17500	TTCL	TTCL/P&J	แนะนำให้ทำการย้ายไปยังจุดสำหรับจัดเก็บอุปกรณ์รถการใช้งาน และไม่กีดขวางทางเข้า-ออก ของ Operator	K.Kasem		Open	
Management Safety Walk		พบกองเศษเหล็ก ที่ไม้ไต่ใช้งานแล้ว กองเก็บไว้ที่ทำงาน	Recommend	17100	TTCL	TTCL/P&J	แนะนำให้ทำการขนย้ายออกจากพื้นที่	K.Kasem		Open	





<div></div>			NBL Phase 2 Project					Dated: 19 May 2023		
			HSE Management Patro							
Management Safety Walk		หัวตะปูที่ติดมากับกล่องลงไม้ ขึ้นออกมา มีโอกาสเกี่ยวเข้ากับอุปกรณ์ทำงานได้บริเวณเงิน	Unsafe Condition	17100	Repco	SMT	แนะนำให้ทำการถอนตะปูออกจากกล่องลงไม้ หรือทำการตัดตะปูให้ขนานไปกับกล่องลงไม้	K.Kasem		Open
Management Safety Walk		พบลูกปูนไม่ได้ใช้งาน	Recommend	17200	TTCL	TTCL	แนะนำให้ทำการขนย้ายออกจากพื้นที่	K.Kasem		Open
Management Safety Walk		เศษคอนกรีต กองเก็บไว้บริเวณพื้นที่ทำงาน	Recommend	18200	TTCL	TTCL/1970	แนะนำให้คัดแยก ออกจากกองดินและนำเศษคอนกรีตออกจากพื้นที่	K.wanyut		Open
Management Safety Walk		จุดจัดเก็บอุปกรณ์นั่งร้าน ไม่ได้ทำการติดป้ายผู้รับผิดชอบ	Recommend	17200	TTCL	TTCL/TR	แนะนำให้ทำการติดป้ายผู้รับผิดชอบ พร้อมช่องทางการติดต่อ	K.Kasem		Open





<div></div>			NBL Phase 2 Project						Dated: 19 May 2023		
			HSE Management Patro								
Management Safety Walk		พบ Material นั่งร้านไม่ได้ทำการจัดเก็บไว้ยังจุด จัดเก็บอุปกรณ์นั่งร้านที่จัดไว้ให้	Recommend	UT Substation	TTCL	TTCL/MTS	แนะนำให้ทำการขนย้าย Material นั่งร้าน ไปเก็บไว้ยังจุดจัดเก็บอุปกรณ์นั่งร้าน	K.Kasem		Open	
Management Safety Walk		วัสดุงานก่อสร้างวางปะปนกันในพื้นที่ปฏิบัติงาน	Unsafe Condition	17400/ Cooling Tower	TTCL	TTCL/1970	แนะนำให้ทำการคัดแยก วัสดุที่ใช้งาน และไม้ใช้งาน ทำการจัดเก็บไว้ในจุดจัดเก็บอุปกรณ์หรือการใช้งาน ส่วนที่ไม่ใช้งานแล้วให้นำออกจากโครงการ	K.Kasem		Open	
Management Safety Walk		พบรั้ว Metal sheet ขาดเสียหายจากการขมเปิดใช้งาน	Unsafe Condition	17400/ UT Substation	TTCL	TTCL	แนะนำให้ทำการแก้ไขแนวรั้วก่อสร้างให้กลับมาอยู่ในสภาพมั่นคงแข็งแรง และจัดเก็บอุปกรณ์ที่ไม่ใช้งานไว้ที่เดียวกัน พร้อมปิดกั้นพื้นที่และติดป้ายเตือน	K.Kasem		Open	
Management Safety Walk		พบกองดิน จากการทำงานขุดวางท่อ HDPE ไม่ได้ทำการเกลี่ยดินให้เสมอ หลังเสร็จงานแล้ว (ประเด็นต่อเนื่องจากสัปดาห์ก่อนหน้า)	Recommend	17400/ UT Substation	TTCL	TTCL	แนะนำให้ทำการเกลี่ยดินให้เสมอกัน เพื่อเป็นการคืนพื้นที่ให้ทาง Plant และจัดเก็บแผ่น Metal sheet ให้เรียบร้อย	K.Kasem		Open	







รูปภาพประกอบ Management line walk



REPCO NEX INDUSTRIAL SOLUTIONS			NBL Phase 2 Project						Dated: 26 May 2023		
HSE Management Patro											
Report by	Observation Photo	Discription/Observation	Category	Location	Responsible	Company	Action Required	Repco Areawise	Action taken/Photo	Status	Daily Close
Management Safety Walk		ขึ้นชมการฝึกซ้อมพื้นที่การทำงาน มีการฝึกซ้อมพื้นที่ใต้ครอบค้อนจุดปฏิบัติงาน และมีการติดป้ายเตือนชัดเจน	Good Practice	PR-01	TTCL	TTCL/TR	ปฏิบัติงานอย่างต่อเนื่อง และขยายผลไปยังจุดงานอื่นๆ ในโครงการ	K.Tanawat		Closed	26-May-23
Management Safety Walk		ขึ้นชมการจัดเก็บ Material ของทีมโรงงาน เก็บได้เรียบร้อย และมีการติดป้ายผู้รับผิดชอบ	Good Practice	17200	TTCL	TTCL/APM	ปฏิบัติงานอย่างต่อเนื่อง และขยายผลไปยังจุดงานอื่นๆ ในโครงการ	K.Kasem		Closed	26-May-23
Management Safety Walk		ขึ้นชมการฝึกซ้อมพื้นที่การทำงาน มีการฝึกซ้อมพื้นที่ใต้ครอบค้อนจุดปฏิบัติงาน และมีการติดป้ายเตือนชัดเจน	Good Practice	Cooling Tower	TTCL	TTCL	ปฏิบัติงานอย่างต่อเนื่อง และขยายผลไปยังจุดงานอื่นๆ ในโครงการ	K.Kasem		Closed	26-May-23
Management Safety Walk		ขึ้นชมมีการทำงานเดินไฟเก็บ Operation และติดป้ายไฟเตือนได้ชัดเจน	Good Practice	17400	TTCL	TTCL	ปฏิบัติงานอย่างต่อเนื่อง และขยายผลไปยังจุดงานอื่นๆ ในโครงการ	K.Kasem		Closed	26-May-23





			NBL Phase 2 Project						Dated: 26 May 2023		
			HSE Management Patro								
Management Safety Walk		ขึ้นชมทีมผู้ปฏิบัติงานมีการนำแผ่นกระดานนั่งร้าน มาใช้ปูทางเดิน สำหรับงานผูกเหล็ก เพื่อให้เกิดความปลอดภัย	Good Practice	17100	TTCL	TTCL/P&J	ปฏิบัติงานอย่างต่อเนื่อง	K.Kasem		Closed	26-May-23
Management Safety Walk		พบเศษวัสดุจากงานก่อสร้าง กอง ประปนกันที่หน้างาน	Recommend	1200	TTCL	TTCL/CNE	แนะนำให้ทำการคัดแยก วัสดุที่รอการใช้งาน แยกกับเศษวัสดุที่ไม่ได้ใช้งาน และนำออกจากโครงการ	K.Apichon		Open	
Management Safety Walk		พบจุดชนส่งอุปกรณ์ขึ้นบนนั่งร้าน ใช้ เชือกแขวนกับ Hand Rail ของ นั่งร้าน และการปีดลื่นพื้นที่เปียก เล็กน้อย	Unsafe Action	1100	TTCL	TTCL/IC	แนะนำให้ทำการติดตั้งรอก สำหรับ ชนส่งของขึ้นบนนั่งร้าน และทำการปีด ลื่นพื้นที่ที่โดนรอบจุดที่ชนส่งของ	K.Apichon		Open	
Management Safety Walk		พบช่องเปิดด้านหนึ่ง Main Sub ผู้ปฏิบัติงานใช้เส้นทางเข้า - ออก Main Sub	Unsafe Condition	Main sub	TTCL	TTCL/Vong89	แนะนำให้ทำการปิดช่องนี้ และติดตั้ง เดือนห้ามใช้งาน ไฟโซ่ช่องทางขึ้นใน การเข้า-ออก Main sub	K.Tanawat		Open	





			NBL Phase 2 Project					Dated: 26 May 2023			
			HSE Management Patro								
Management Safety Walk		ทางเชื่อม Tempo ระหว่างถนนเส้นกลาง กับ 1300 มีผู้ปฏิบัติงาน ไม่มีป้ายชี้บ่ง การใช้งาน	Recommend	1300	RMC	RMC	แนะนำให้ทำการติดตั้งป้ายชี้บ่ง เป็นทางสำหรับ Rigger/Signal man ขณะทำการยก Modular เสาขึ้น ผู้ปฏิบัติงานอื่นไม่เกี่ยวข้องห้ามเข้า	K.Sompop/K.Nuttawut		Open	
Management Safety Walk		พบกิ่งไม้ล้ำออกมาบริเวณถนน	Recommend	Turn Stile gate	Repco	Repco	แนะนำให้ทำการตัดกิ่งไม้ออก ไม่ให้กีดขวางบริเวณถนน	K.Wanyut		Open	
Management Safety Walk		พบการใช้งานเก้าอี้พลาสติกสำหรับทางขึ้น-ลง	Unsafe Condition	17100	SMT	SMT	แนะนำให้ทำการเปลี่ยนใช้แผ่นกระดานนั่งร้านทำ ทางเดินขึ้น-ลง หรือเลือกใช้บันได ทางขึ้นลงอื่นๆ ที่ทำจากวัสดุที่แข็งแรง	K.Kasem		Open	
Management Safety Walk		พบไม้แบบไม่ได้ใช้งาน กองเก็บไว้บริเวณพื้นที่หน้างาน	Recommend	17400	TTCL	TTCL/1970	แนะนำให้ทำการขนย้ายออกจากโครงการ	K.Wanyut		Open	







			NBL Phase 2 Project					Dated: 26 May 2023		
			HSE Management Patro							
Management Safety Walk		พบเศษวัสดุจากงานก่อสร้าง กอง ปะปนกันที่หน้างาน	Unsafe Condition	17600	TTCL	TTCL/1970	แนะนำให้ทำการคัดแยก วัสดุที่รอการใช้งาน แยกกับเศษวัสดุที่ไม่ได้ใช้งาน และนำออกจากโครงการ และทำช่องทางเดิน ในการเข้าไปจัดเก็บวัสดุ ได้โดยสะดวก	K.Wanyut		Open
Management Safety Walk		มีการใช้บันได เป็นทางขึ้น-ลง สำหรับขึ้นทำงานบน Foundation	Unsafe Condition	18200	TTCL	TTCL/1970	แนะนำให้ทำการติดตั้ง Hand Rail ให้กับบันไดทางขึ้น-ลง และทำการยึด บันไดให้แข็งแรง	K.Wanyut		Closed 26-May-23
Management Safety Walk		พบปลายเหล็กแหลมใช้สำหรับ Set Bolt ชื่นกีดขวางบริเวณทางเดิน	Unsafe Condition	18200	TTCL	TTCL/1970	แนะนำให้นำออก เนื่องจาก Set Bolt เสร็จไปแล้ว	K.Wanyut		Closed 26-May-23









รูปภาพประกอบ Management line walk



<div></div>			NBL Phase 2 Project						Dated: 16 June 2023		
			HSE Management Patro								
Report by	Observation Photo	Discription/Observation	Category	Location	Responsible	Company	Action Required	Repco Area wise	Action taken/Photo	Status	Daily Close
Management Safety Walk		ขึ้นชม TTCL มีการทำป้ายข้อความเกี่ยวกับความปลอดภัย ไขสือสารกับผู้ปฏิบัติงานในโครงการ	Good Practice	18200	TTCL	TTCL	ปฏิบัติอย่างต่อเนื่อง	-		Closed	16-Jun-23
Management Safety Walk		ขึ้นชมทีม SMT มีการสวมใส่อุปกรณ์ PPE อย่างครบถ้วนในการปฏิบัติงาน	Good Practice	17100	SMT	SMT	ปฏิบัติอย่างต่อเนื่อง	K.Kasem		Closed	16-Jun-23
Management Safety Walk		ขึ้นชมทีมงานเน้งร่าน มีการปิดกั้นพื้นที่ บริเวณที่ปฏิบัติงานอย่างครอบคลุม	Good Practice	1300	TTCL	TTCI/TR	ปฏิบัติอย่างต่อเนื่อง	K.Uthai		Closed	16-Jun-23
Management Safety Walk		ขึ้นชมทีมงานเน้งร่าน มีการคัดแยก Material ที่สภาพไม่พร้อมใช้งาน สำหรับนำออกจากพื้นที่	Good Practice	17200	TTCL	TTCL/APM	ปฏิบัติอย่างต่อเนื่อง และขยายผลไปยัง บริษัทอื่นๆ / Safety Area wise รวมตรวจสอบ	K.Kasem		Closed	16-Jun-23

			NBL Phase 2 Project						Dated: 16 June 2023		
			HSE Management Patro								
Management Safety Walk		ขึ้นชมทีมงานมีการจัดทำจุดสำหรับจัดส่งของขึ้นบนนั่งร่าน อย่างปลอดภัย	Good Practice	1100	TTCL	TTCL	ปฏิบัติอย่างต่อเนื่อง และขยายผลไปยังจุดอื่นๆ	K.Apichon		Closed	16-Jun-23
Management Safety Walk		ขึ้นชมทีมงานมีการปิดล้อมพื้นที่การทำงานอย่างครอบคลุม และมีการติดป้ายเตือน	Good Practice	1200	TTCL	TTCL/Uthai	ปฏิบัติอย่างต่อเนื่อง	K.Apichon		Closed	16-Jun-23
Management Safety Walk		มีการติดป้ายประชาสัมพันธ์จุดที่อนุญาตให้ตั้งน้ำมัน ในโครงการ เพื่อให้ผู้ปฏิบัติงานได้รับทราบ	Good Practice	17700	Repco	Repco	ปฏิบัติอย่างต่อเนื่อง	K.Tanawat		Closed	16-Jun-23
Management Safety Walk		พบการกอง Material โดยไม่เหลักเส้น ทำโครงค้ำไว้	Unsafe Condition	17100	TTCL	TTCL/P&J	แนะนำให้ทำการขนย้ายไปยังจุดจัดเก็บ Material และใช้ Pipe and Clamp ในการทำโครงเก็บ Material	K.Kasem		Open	

<div></div>			NBL Phase 2 Project						Dated: 16 June 2023		
			HSE Management Patro								
Management Safety Walk		พบแผ่นกระดานนั่งร้านปูไว้เป็นทางเดิน ไม่มีการ Lock แผ่นกระดาน	Unsafe Condition	17100	TTCL	TTCL/P&J	ทำการจัดเก็บแผ่นกระดานนั่งร้าน ออกจากพื้นที่	K.Kasem		Closed	16-Jun-23
Management Safety Walk		พบจุดจัดเก็บ Material โครงมีสภาพแอ่นเอียงไม่แข็งแรง มีโอกาสที่ Material จะล้มลงได้ และ การจัดวางไม่เป็นระเบียบเรียบร้อย	Unsafe Condition	17200	TTCL	TTCL/APM	แนะนำให้ทำการแก้ไขโครงสร้างค้ำยันให้มั่นคงแข็งแรง และนำ Material ที่อยู่ด้านบนออก ไปเก็บโดยการแยกประเภทกันไว้	K.Kasem		Open	
Management Safety Walk		พบแผ่นไม้พาเลท เสื่อมสภาพ ไม่ได้ใช้งาน มีปลายแหลมของตะปู	Unsafe Condition	18300	TTCL	TTCL	แนะนำให้จัดเก็บออกจากพื้นที่	K.Wanyut		Open	
Management Safety Walk		พบ Material นั่งร้าน ไม่ถูกจัดเก็บไว้เป็นระเบียบเรียบร้อย	Recommend	18300	TTCL	TTCL/MTS	แนะนำให้ทำการจัดเก็บ Material ให้อยู่ในพื้นที่จัดเก็บอุปกรณ์ และ ทำการแยกประเภทให้เรียบร้อย	K.Wanyut		Open	

<div></div>			NBL Phase 2 Project						Dated: 16 June 2023		
			HSE Management Patro								
Management Safety Walk		พบขอบของรั้วงานก่อสร้างเปิดออก มีโอกาสที่ผู้ปฏิบัติงานจะเดินเฉี่ยวชนได้	Unsafe Condition	17600/18200	TTCL	TTCL	แนะนำให้ทำการ Protection ขอบคมของรั้วงานก่อสร้าง	K.Wanyut		Closed	16-Jun-23
Management Safety Walk		พบการวาง Structure กีดขวางอุปกรณ์หัวดับเพลิง ของ Plant	Unsafe Condition	17600	TTCL	TTCL/Vong89	แนะนำให้ทำการเคลื่อนย้าย Structure และเปิดทาง เพื่อให้เข้าถึงอุปกรณ์ได้โดยสะดวก / Safety Area wise และ Job Controller ร่วมกันตรวจสอบและนำทีมผู้ปฏิบัติงาน	K.Kasem		Closed	16-Jun-23
Management Safety Walk		มีงาน Dash Board ไม่มีการ Update ข้อมูลให้ตรงกับที่ทำงาน	Recommend	1600	TTCL	TTCL	แนะนำให้ทำการ Update ข้อมูลหน้างาน ลงใน Dash Board เพื่อใช้ในการสื่อสาร ไปยังผู้ปฏิบัติงาน	K.Tanawat		Open	
Management Safety Walk		พบเศษวัสดุงานก่อสร้าง กองบริเวณพื้นที่ปฏิบัติงาน	Unsafe Condition	Main sub	TTCL	TTCL/Vong89	แนะนำให้ทำการขนย้ายไปรวมกันยังจุดจัดเก็บ และนำออกจากพื้นที่	K.Tanawat		Open	
Management Safety Walk		พบการจัดเก็บ Material นั่งร้านปะปน ไม่เป็นระเบียบเรียบร้อย	Unsafe Condition	PR-02	TTCL	TTCL/TR	แนะนำให้ทำการคัดแยก Material แต่ละประเภท และจัดเก็บให้เรียบร้อย พร้อมติดป้ายระบุชนิดของ	K.Tanawat		Open	

รูปภาพประกอบ Management line walk

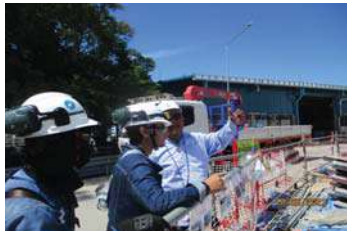

เอกสารแนบที่ 24

เอกสารสัญญาจ้างพยาบาล

From: D214.ADM

Sent: Tuesday, November 1, 2022 3:38 PM

To: knt.chonlada@gmail.com

Cc: Seksak Kongthong; Punnattha Jiratttharakul; Worapol Naikhon; Supoj Promphirom; Yaowaluck Thila; Kidakan Punthong; Kasidit Srisawat; D214.HSE

Subject: ยืนยันการว่าจ้างพยาบาลให้บริการที่ บมจ.ทีทีซีแอล หน่วยงาน D214 : BST เริ่มวันที่ 1 พฤศจิกายน 2565

เรียน คุณชลดา

ยืนยันการว่าจ้างพยาบาลให้บริการที่ บมจ.ทีทีซีแอล หน่วยงาน D214 : BST เริ่มวันที่ 1 พฤศจิกายน 2565 ค่ะ

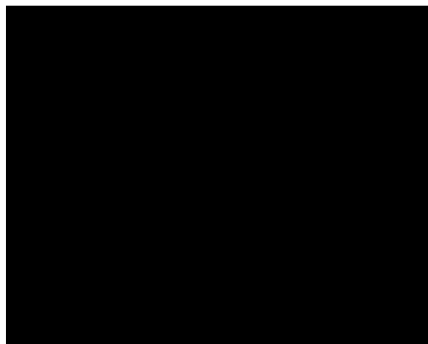

ห้องพยาบาล (First aid room)

งานห้องพยาบาล (First aid room)

บทบาทหน้าที่ของงานพยาบาล งานห้องพยาบาลเป็นงานที่ให้บริการทางด้านสุขภาพของพนักงานในสถานที่ประกอบการโดยมุ่งเน้นให้พนักงานทุกคนมีสุขภาพที่ดี สมบูรณ์ทั้งด้านร่างกาย จิตใจและอารมณ์เปิดบริการให้พนักงานด้านการปฐมพยาบาลเบื้องต้น การดูแลพนักงาน ที่มีการเจ็บป่วยเล็กน้อย การอำนวยความสะดวกเกี่ยวกับการประสานงานกับโรงพยาบาล การส่งต่อกรณีเจ็บป่วยฉุกเฉินร้ายแรง

ลักษณะงานที่ปฏิบัติของพยาบาลวิชาชีพในด้านต่างๆ 4 ด้าน ดังนี้

1. ด้านปฏิบัติการ: ปฏิบัติการพยาบาลขั้นพื้นฐานตามมาตรฐานวิชาชีพ
2. ด้านการวางแผน : วางแผนการทำงานที่รับผิดชอบ ร่วมดำเนินการวางแผนการทำงานของหน่วยงาน
3. ด้านการประสานงาน : ประสานการทำงานร่วมกันทั้งภายในและภายนอกหน่วยงานทางด้านระบบสุขภาพ
4. ด้านการบริการ : สอน แนะนำ ให้คำปรึกษาปัญหาสุขภาพเบื้องต้นแก่ผู้รับบริการ

ขอบเขตหน้าที่ความรับผิดชอบ

1. ให้การรักษาอาการป่วยเบื้องต้น และบริการยา เฉพาะโรคปัจจุบันที่สามารถบำบัดได้ด้วยยาสามัญตามกฎกระทรวงกำหนด ซึ่งไม่ใช่การรักษาที่เกินอำนาจและหน้าที่พยาบาล(ภายใต้จริยธรรมและจรรยาบรรณวิชาชีพพยาบาล)
2. ให้การปฐมพยาบาล อุบัติเหตุเบื้องต้น ก่อนนำส่งโรงพยาบาล หรือทำแผลที่เกิดจากอุบัติเหตุเล็กน้อย
3. ให้คำปรึกษา แนะนำการดูแลปัญหาสุขภาพ
4. ติดต่อประสานงานโรงพยาบาลตามนโยบายของหน่วยงานเรื่องการส่งต่อเพื่อรับการรักษา
5. หน้าที่ให้บริการทางด้านสุขภาพของพนักงานในสถานที่ประกอบการ โดยมุ่งเน้นให้พนักงานทุกคนมีสุขภาพที่ดี สมบูรณ์ทั้งด้านร่างกาย จิตใจและอารมณ์ เปิดบริการให้พนักงานด้านการปฐมพยาบาลเบื้องต้น การดูแลพนักงานที่มีการเจ็บป่วยเล็กน้อย การอำนวยความสะดวกเกี่ยวกับการประสานงานกับโรงพยาบาลการส่งต่อกรณีเจ็บป่วยฉุกเฉินร้ายแรง

หน้าที่ความรับผิดชอบ

1. ปฏิบัติการพยาบาลขั้นพื้นฐานตามมาตรฐาน จริยธรรม จรรยาบรรณวิชาชีพ สิทธิผู้ป่วย และแนวทางที่กำหนด โดยใช้กระบวนการทางการพยาบาล และการพยาบาลองค์รวม เพื่อให้ผู้ป่วยได้รับการดูแลที่ถูกต้องปลอดภัย ครอบคลุมทั้งร่างกายและจิตใจ ทั้งการป้องกันการเกิดภาวะแทรกซ้อน การส่งเสริม และฟื้นฟูสุขภาพให้กลับมาดูแลตนเองได้อย่างถูกต้องโดยเริ่มตั้งแต่การคัดกรอง การประเมินภาวะสุขภาพ การวิเคราะห์ปัญหา ความเสี่ยง และให้การพยาบาล พร้อมทั้งติดตามประเมินผล
2. เตรียมและตรวจสอบอุปกรณ์ เครื่องมือ เครื่องใช้ที่จำเป็นให้พร้อมใช้ตลอดเวลา ในการรักษาพยาบาล
3. ให้การปฐมพยาบาลแก่พนักงานในสถานที่ประกอบการเมื่อเจ็บป่วยหรือได้รับอุบัติเหตุ
4. ส่งต่อผู้ป่วยที่มีอาการหนักเกินขีดความสามารถของพยาบาลประจำห้องพยาบาลจะดำเนินการรักษาต่อไป โดยจะเป็นผู้ประสานงานในการนำส่งโรงพยาบาลตามนโยบายของสถานประกอบการ

ห้องพยาบาล (First aid room)

5. แนะนำส่งเสริมและให้คำปรึกษาเพื่อควบคุมและป้องกันการระบาดของโรคติดต่อ รวมทั้งปัญหาสุขภาพต่างๆ
7. ดูแลรักษาห้องพยาบาลให้สะอาดถูกสุขลักษณะอยู่เสมอ
8. ปฏิบัติงานทางวิชาการ การพยาบาล เช่น ค้นคว้าหาความรู้เพื่อปรับปรุงคุณภาพการพยาบาล
9. เบิกยา อุปกรณ์เวชภัณฑ์ ประจำเดือน
10. ให้การรักษาอาการป่วยเบื้องต้น และบริการยา เฉพาะโรคปัจจุบันที่สามารถบำบัดได้ด้วยยาสามัญตามกฎหมายกระทรวงกำหนด ซึ่งไม่ใช่การรักษาที่เกินอำนาจและหน้าที่พยาบาล (ภายใต้จริยธรรมและจรรยาบรรณวิชาชีพพยาบาล)
12. ให้คำปรึกษา แนะนำการดูแลปัญหาสุขภาพ
13. ให้ความรู้ร่วมกับทีมจป. Safty talk แก่พนักงานสัปดาห์ละ 1 ครั้ง
14. เวลาปฏิบัติงานที่ เวลา 07.00 -19.00 น.ของทุกวัน

ชลดา แก้วประดับ

พยาบาลวิชาชีพชำนาญการ



ร่วมกัน

โรงพยาบาลพระตำหนักธาราทิพย์

ประกาศนียบัตรฉบับนี้

ผู้สำเร็จการศึกษามรปตมระดับสูงศึกษารพวสจฬพะพน สาข ภารรพชาสวทวณ นั

มีเกียรติและสิทธิแห่งประเทศนับปัดนี้ทุกประการ

๙๗ วัชรปฐิ ๓๗๕ เล็กินนิพนิตน พุททศัาราย ๒๕๒๐

กรมส่งเสริมการค้าระหว่างประเทศ กระทรวงพาณิชย์

កិច្ចសន្យាសហប្រតិបត្តិការរវាងរដ្ឋាភិបាលកម្ពុជា និង អង្គការសហប្រជាជាតិ

(1.2) $\text{Hom}_{\mathcal{A}}(V, \Sigma_{\mathcal{A}}^A) \cong \text{Hom}_{\mathcal{A}}(V, \Sigma_{\mathcal{A}}^B)$

ผู้เขียน: นายวิชาญ วัฒนศิริกุล



ใบอนุญาติที่ ๕๐๑๑๑๐๓๐๓๔

ใบอนุญาตประกอบวิชาชีพการพยาบาลและการผดุงครรภ์

อาศัยอำนาจตามความในพระราชบัญญัติวิชาชีพการพยาบาลและการผดุงครรภ์ พ.ศ. ๒๕๒๘ และ

พระราชบัญญัติว่าด้วยการพยาบาลและการผดุงครรภ์ (ฉบับที่ ๒) พ.ศ. ๒๕๔๐

สหภาพประชาชน

เป็นฝ่ายประกอบวิชาชีพ การพยาบาลและการผดุงครรภ์ ชั้นหนึ่ง

มีสิทธิประกอบวิชาชีพภายใต้บทบังคับแห่งกฎหมาย และข้อบังคับของสภาการพยาบาล

ออกให้ ณ วันที่ ๒๖ เดือน

มีนาคม

សុខាភិបាល

ଉତ୍ତର

พจนานุกรม ฉบับราชบัณฑิตยสถาน พ.ศ. ๒๕๕๔ เล่ม ๖

มีนาคม

[illegible]

புதிதாய்

อรรถ ภาณุพันธ์
เลขาธิการสภาการพยาบาล

นายแพทย์สาธารณสุข